

**Ayuntamiento de Bolaños de Calatrava**

**CAMINOS**

**INVENTARIO MUNICIPAL**

Refª Camin **01.1.2-01-001**

# Inventario de Caminos Rurales



Camino **camino de los** Nombre: **Calares**

Categoría: **Primera**

Antigüedad: **1888**

Situación - paraje: **El Parralón - Cabeza gorda**

Polígono/s n **22-23-24-25-30-31-49**

Estado de conservación **Bueno**

Anchura: **10**

Longitud total **7.309**

Pavimento: **Asfalto - tierra**

Plano



Inicio del camin



Cruces / Incidencia



cruce con el camino del Parralón s/n

Observaciones:

**Es la carretera de la Virgen del Monte: El tramo 1 es de asfalto 3.727**

Perfil longitudinal del camino



Final del Camino



Refª Camin **01.1.2-01-002**

# Inventario de Caminos Rurales



Camino **camino**

Nombre: **Carretero**

Categoría: **Primera**

Antigüedad: **1888**

Situación - paraje: **Palodulce - Mirabueno -Torrobilla - Campo**

Polígono/s n **01-02-03-04-05-06-07-09-10-12-13-15-16-**

Estado de conservación **Bueno**

Anchura: **10**

Longitud total **8.127**

Pavimento: **Grava**

Plano



Inicio del camin



Cruces / Incidencia



Observaciones:

**Finaliza en la línea del ferrocarril.**

Perfil longitudinal del camino



Final del Camino



Refª Camin **01.1.2-01-003**

# Inventario de Caminos Rurales



Camino camino de

Nombre: **Ciudad Real**

Categoría: **Primera**

Antigüedad: **1888**

Situación - paraje: **La Serna**

Polígono/s n **38-39-40**

Estado de conservación **Bueno**

Anchura: **10**

Longitud total **2.065**

Pavimento: **Asfalto - grava**

Plano



Inicio del camin



Cruces / Incidencia



Observaciones:

**El primer tramo de asfalto tiene 400 m.**

Perfil longitudinal del camino



Final del Camino



Refª Camin **01.1.2-01-004**

# Inventario de Caminos Rurales



Camino **camino del**

Nombre: **Condado**

Categoría: **Primera**

Antigüedad: **1888**

Situación - paraje: **El Salobral - La Cabezuela**

Polígono/s n **01-42-43**

Estado de conservación **Bueno**

Anchura: **10**

Longitud total **2.216**

Pavimento: **Asfalto - grava**

Plano



Inicio del camin



Cruces / Incidencia



cruce con el camino Almagro a la casa de Coca

Observaciones:

Final del Camino



Perfil longitudinal del camino



Refª Camin **01.1.2-01-005**

# Inventario de Caminos Rurales



Camino **camino de**

Nombre: **Manzanares**

Categoría: **Primera**

Antigüedad: **1888**

Situación - paraje: **Los Gramales - Cañada Muelas - El Monte -**

Polígono/s n **14-15-17-18-19-20-46-48-49**

Estado de conservación **Bueno**

Anchura: **10**

Longitud total **6.324**

Pavimento: **Grava**

Plano



Inicio del camin



Cruces / Incidencia



Observaciones:

Final del Camino

Perfil longitudinal del camino

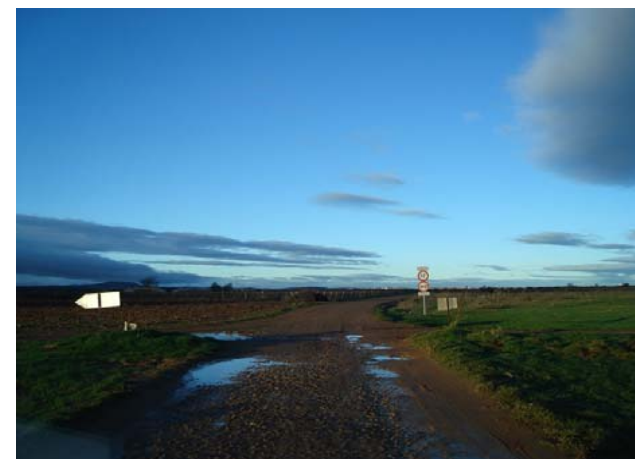
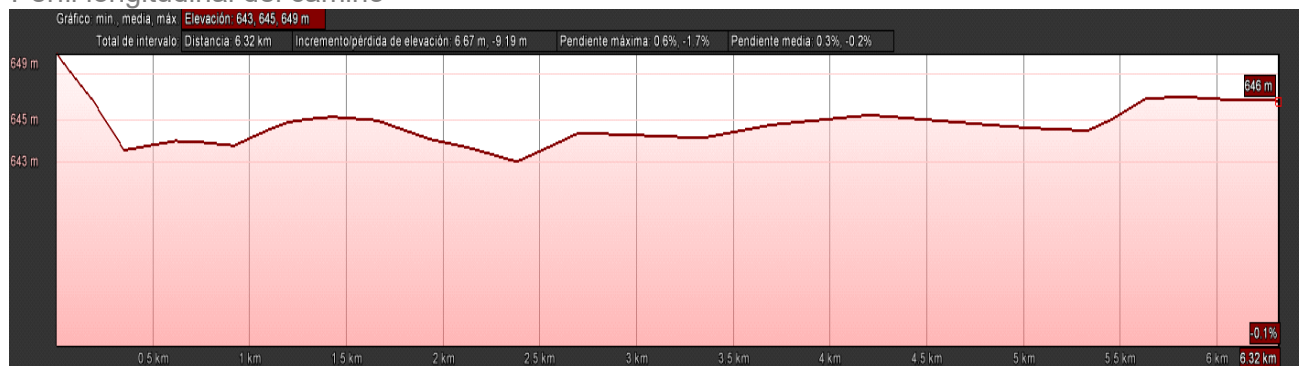

Refª Camin **01.1.2-01-006**

# Inventario de Caminos Rurales



Camino **camino del** Nombre: **Prado**

Categoría: **Primera**

Antigüedad: **1888**

Situación - paraje: **Prado**

Polígono/s n **34-35-36-37**

Estado de conservación **Bueno**

Anchura: **10**

Longitud total **2.345**

Pavimento: **Asfalto - grava**

Plano



Inicio del camin



Cruces / Incidencia



Observaciones:

**Tiene un tramo asfaltado de 200 m.**

Perfil longitudinal del camino



Final del Camino



Refª Camin 01.1.2-01-007

# Inventario de Caminos Rurales



Camino camino de la Nombre: Virgen de Las Nieves

Categoría: Primera

Antigüedad: 1888

Situación - paraje: Virgen de las Nieves

Polígono/s n 05-07-08-09-11

Estado de conservación Bueno

Anchura: 10

Longitud total 5.120

Pavimento: Asfalto - grava

Plano



Inicio del camin



Cruces / Incidencia



Observaciones:

**El inicio es el el Santuario Virgen de las Nieves, lo cruza el arroyo C**

Perfil longitudinal del camino

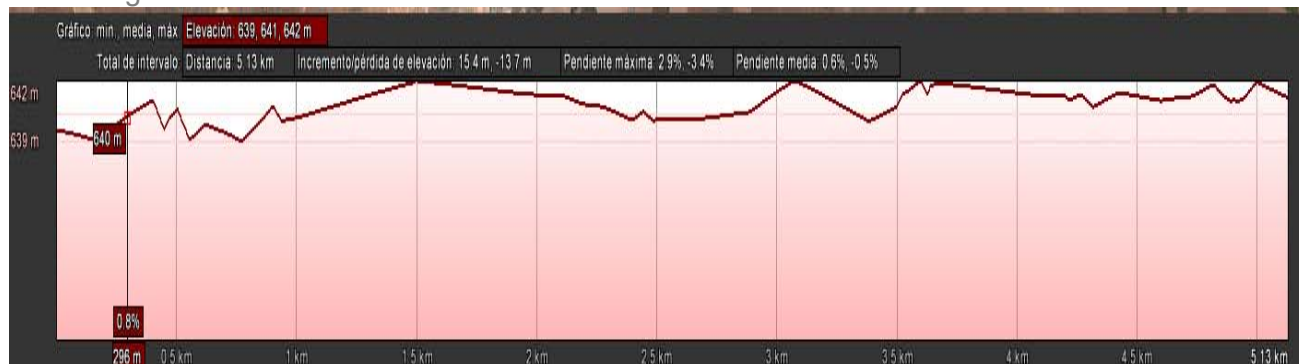

Final del Camino





Refª Camin **01.1.2-02-001**

# Inventario de Caminos Rurales



Camino camino de

Nombre: **Ahulagueros**

Categoría: **Segunda**

Antigüedad: **1888**

Situación - paraje: **La Celada - El Prado**

Polígono/s n **35-37**

Estado de conservación **Bueno**

Anchura: **8**

Longitud total **2.326**

Pavimento: **Tierra - grava**

Plano



Inicio del camin



Cruces / Incidencia



Observaciones:

Final del Camino



Perfil longitudinal del camino

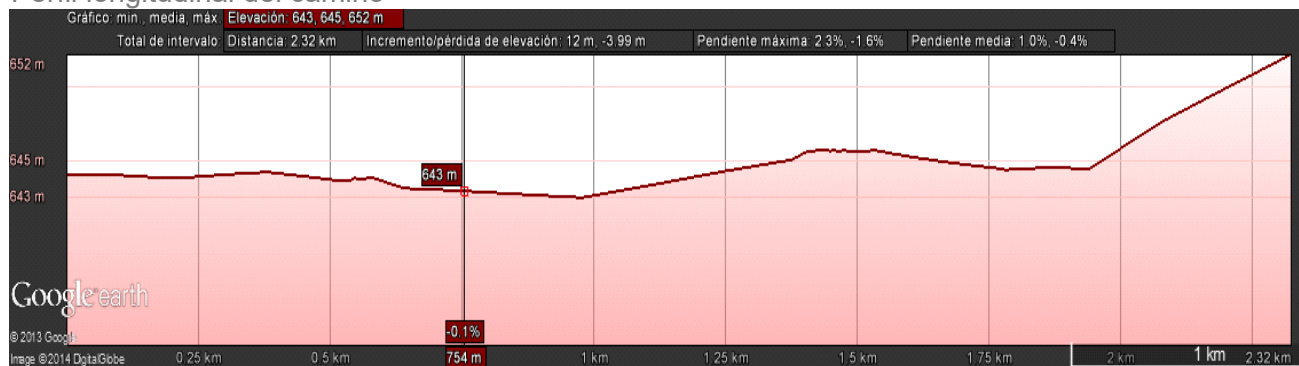

Refª Camin 01.1.2-02-002

# Inventario de Caminos Rurales



Camino camino de

Nombre: **Almagro a la Casa de Coca**

Categoría: **Segunda**

Antigüedad: **1888**

Situación - paraje: **La Serna - El Salobral - La Cabezuela - El H**

Polígono/s n **01-02-04-05-41-42-43**

Estado de conservación **Bueno**

Anchura: **8**

Longitud total **4.838**

Pavimento: **Tierra**

Plano



Inicio del camin



Cruces / Incidencia



Observaciones:

Final del Camino

Perfil longitudinal del camino



Refª Camin **01.1.2-02-003**

# Inventario de Caminos Rurales



Camino camino de

Nombre: **Almagro a la Toba**

Categoría: **Segunda**

Antigüedad: **1888**

Situación - paraje: **Minas de Zarapa - La Toba**

Polígono/s n **01-02-03-39-40-41**

Estado de conservación **Bueno**

Anchura: **8**

Longitud total **6.938**

Pavimento: **Tierra**

Plano



Inicio del camin



Cruces / Incidencia



cruce camino de Ciudad Real

Observaciones:

Final del Camino

Perfil longitudinal del camino



Refª Camin **01.1.2-02-004**

# Inventario de Caminos Rurales



Camino camino de

Nombre: **Almagro a las Minas**

Categoría: **Segunda**

Antigüedad: **1888**

Situación - paraje: **La Serna -El Salobral - Minas de Zarapa**

Polígono/s n **38-40**

Estado de conservación **Bueno**

Anchura: **8**

Longitud total **2.641**

Pavimento: **Tierra**

Plano



Inicio del camin



Cruces / Incidencia

Observaciones:

Final del Camino

Perfil longitudinal del camino



Refª Camin **01.1.2-02-005**

# Inventario de Caminos Rurales



Camino camino del

Nombre: **Almendrillo**

Categoría: **Segunda**

Antigüedad: **1888**

Situación - paraje: **Casablanca - Los Parrales**

Polígono/s n **15-17**

Estado de conservación **Bueno**

Anchura: **8**

Longitud total **2.308**

Pavimento: **Tierra**

Plano



Inicio del camin



Cruces / Incidencia

Observaciones:

Final del Camino

Perfil longitudinal del camino

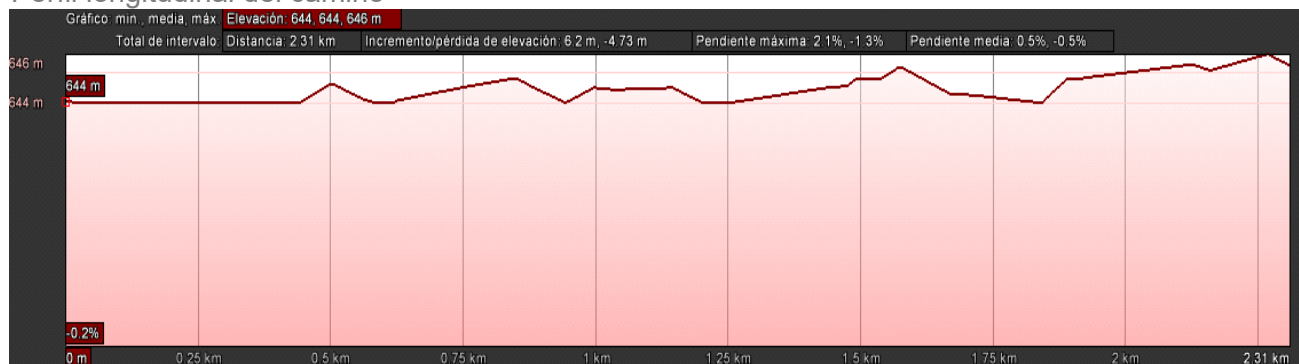

Refª Camin **01.1.2-02-006**

# Inventario de Caminos Rurales



Camino camino de la Nombre: **Atalaya**

Categoría: **Segunda**

Antigüedad: **1987**

Situación - paraje: **La Atalaya**

Polígono/s n **44**

Estado de conservación **Bueno**

Anchura: **8**

Longitud total **1.012**

Pavimento: **Tierra**

Plano



Inicio del camin



Cruces / Incidencia



Observaciones:

**Es la subida al depósito de las aguas**

Perfil longitudinal del camino



Final del Camino



Refª Camin 01.1.2-02-007

# Inventario de Caminos Rurales



Camino camino de los Baños Nombre: **Baños**

Categoría: **Segunda**

Antigüedad: **1888**

Situación - paraje: **La Atalaya - La Pardilla - Casa de Baños**

Polígono/s n **44-45**

Estado de conservación **Bueno**

Anchura: **8**

Longitud total **1.764**

Pavimento: **Tierra**

Plano



Inicio del camin



Cruces / Incidencia



Observaciones:

**Termina en los Baños del Santuario Ntra. Sra. Virgen de las Nieves.**

Perfil longitudinal del camino

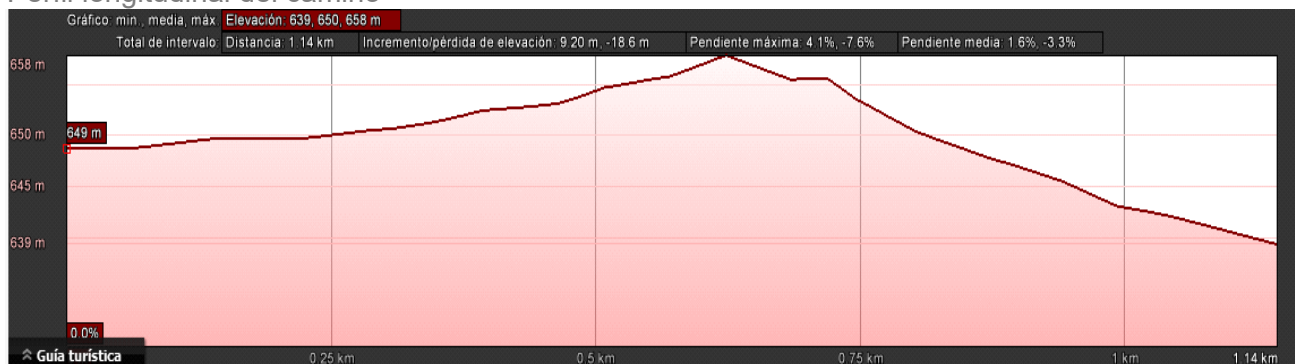

Final del Camino



Refª Camin **01.1.2-02-008**

# Inventario de Caminos Rurales



Camino **camino del**

Nombre: **Barranco**

Categoría: **Segunda**

Antigüedad: **1888**

Situación - paraje: **El Prado - El Barranco**

Polígono/s n **34-35-36**

Estado de conservación **Bueno**

Anchura: **8**

Longitud total **2.446**

Pavimento: **Tierra**

Plano



Inicio del camin



Cruces / Incidencia



cruce con el camino del Prado

Observaciones:

**Es una zona inundable.**

Perfil longitudinal del camino



Final del Camino





Refª Camin 01.1.2-02-009

# Inventario de Caminos Rurales



Camino camino

Nombre: **Barranco de Paños**

Categoría: **Segunda**

Antigüedad: **1888**

Situación - paraje: **El Guijo - El Tesoro**

Polígono/s n **26-29**

Estado de conservación **Bueno**

Anchura: **8**

Longitud total **1.325**

Pavimento: **Tierra**

Plano

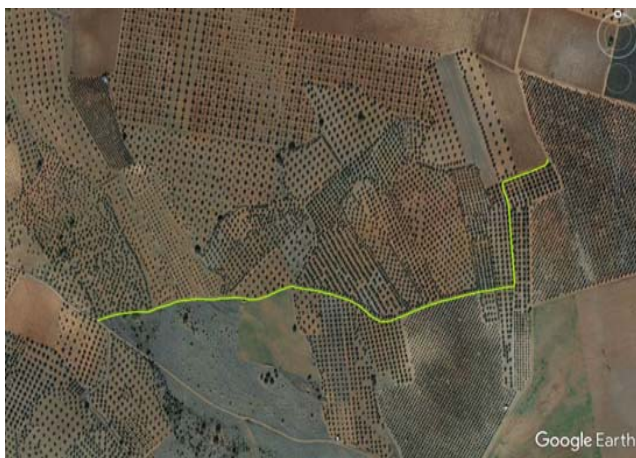

Inicio del camin



Cruces / Incidencia

Observaciones:

Final del Camino

Perfil longitudinal del camino

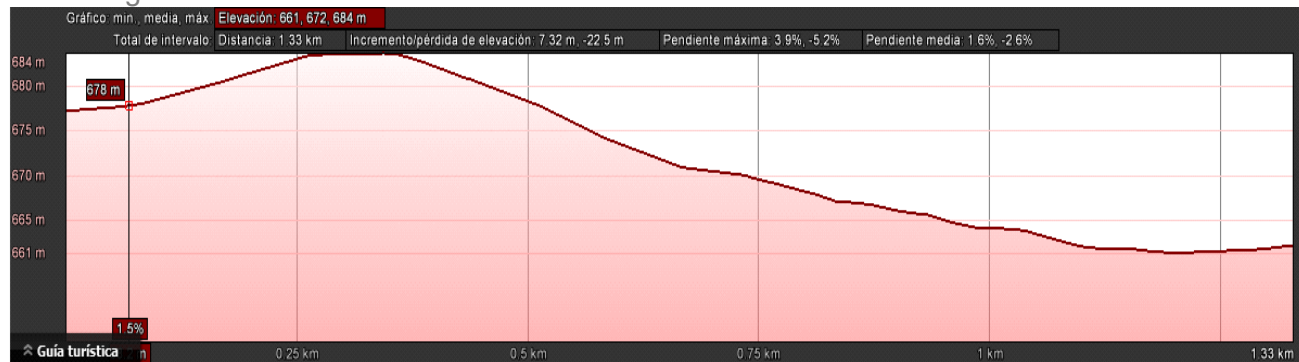

Refª Camin **01.1.2-02-010**

# Inventario de Caminos Rurales



Camino camino de la Nombre: **Bodeguilla**

Categoría: **Segunda**

Antigüedad: **2002**

Situación - paraje: **Los Galvez - La Bodeguilla**

Polígono/s n **47**

Estado de conservación **Bueno**

Anchura: **8**

Longitud total **763**

Pavimento: **Tierra**

Plano



Inicio del camin



Cruces / Incidencia

Observaciones:

Final del Camino

Perfil longitudinal del camino

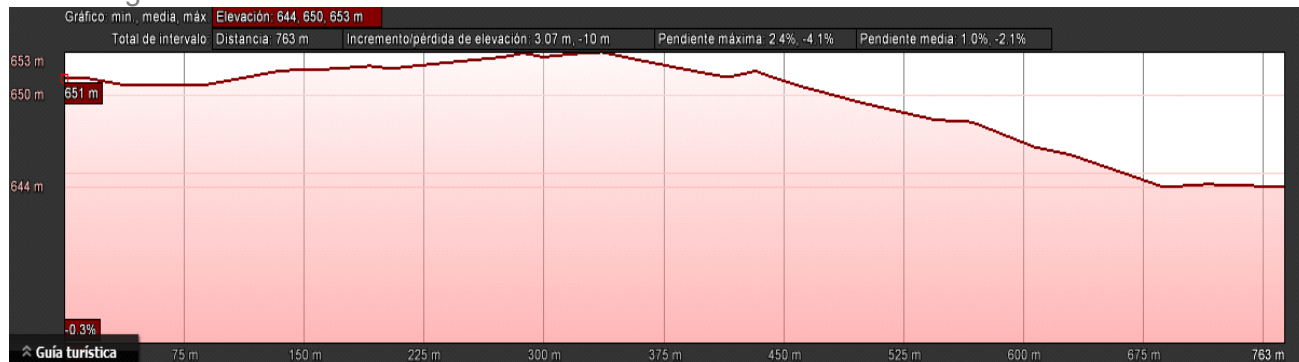

Refª Camin **01.1.2-02-011**

# Inventario de Caminos Rurales



Camino **camino**

Nombre: **Brocal del Palos**

Categoría: **Segunda**

Antigüedad: **1888**

Situación - paraje: **Los Cuetos**

Polígono/s n **22**

Estado de conservación **Bueno**

Anchura: **8**

Longitud total **1.905**

Pavimento: **Tierra**

Plano



Inicio del camin



Cruces / Incidencia

Observaciones:

**Es una zona inundable.**

Perfil longitudinal del camino

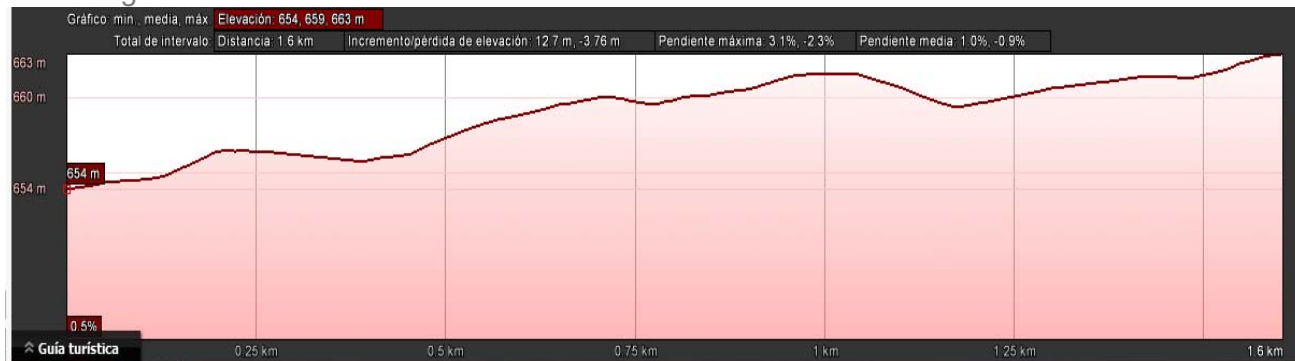

Final del Camino



Refª Camin **01.1.2-02-012**

# Inventario de Caminos Rurales



Camino camino de

Nombre: **Cabeza Gorda**

Categoría: **Segunda**

Antigüedad: **1888**

Situación - paraje: **Cabeza gorda - Los Majales**

Polígono/s n **30-31**

Estado de conservación **Bueno**

Anchura: **8**

Longitud total **1.847**

Pavimento: **Tierra**

Plano



Inicio del camin



Cruces / Incidencia



Observaciones:

Final del Camino



Perfil longitudinal del camino



Refª Camin **01.1.2-02-013**

# Inventario de Caminos Rurales



Camino **camino de las** Nombre: **Cabras**

Categoría: **Segunda**

Antigüedad: **1888**

Situación - paraje: **El Humilladero - La Hoya de los muertos**

Polígono/s n **43**

Estado de conservación **Regular**

Anchura: **8**

Longitud total **1.626**

Pavimento: **Tierra**

Plano



Inicio del camin



Cruces / Incidencia



cruce con el camino de Mirabuenos

Observaciones:

Final del Camino



Perfil longitudinal del camino



Refª Camin 01.1.2-02-014

# Inventario de Caminos Rurales



Camino camino de la Nombre: **Calzada**

Categoría: **Segunda**

Antigüedad: **1888**

Situación - paraje: **Los Rosales -Los Terreros - Casa de Pichó**

Polígono/s n **18-21-22-23-24-25-28-29-30**

Estado de conservación **Bueno**

Anchura: **8**

Longitud total **7.456**

Pavimento: **Tierra**

Plano



Inicio del camin



Cruces / Incidencia



Observaciones:

**Es zona inundable.**

Perfil longitudinal del camino



Final del Camino



Refª Camin **01.1.2-02-015**

# Inventario de Caminos Rurales



Camino **camino el**

Nombre: **Cantosal**

Categoría: **Segunda**

Antigüedad: **1888**

Situación - paraje: **El Cantosal - Las Herrerías**

Polígono/s n **32-33**

Estado de conservación **Bueno**

Anchura: **8**

Longitud total **2.152**

Pavimento: **Tierra**

Plano



Inicio del camin



Cruces / Incidencia



Observaciones:

**Pasa por la cantera de UBLADESA.**

Perfil longitudinal del camino



Final del Camino



Refª Camin **01.1.2-02-016**

# Inventario de Caminos Rurales



Camino **camino del** Nombre: **Caño**

Categoría: **Segunda**

Antigüedad: **1888**

Situación - paraje: **Chinatares - El Guijo - El Caño**

Polígono/s n **26-27-28-29**

Estado de conservación **Bueno**

Anchura: **8**

Longitud total **6.675**

Pavimento: **Tierra - Grava**

Plano



Inicio del camin



Cruces / Incidencia



cruce con el camino Pocillo de los Timoteos

Observaciones:

Final del Camino

Perfil longitudinal del camino





Refª Camin **01.1.2-02-017**

# Inventario de Caminos Rurales



Camino **camino**

Nombre: **Carrasco**

Categoría: **Segunda**

Antigüedad: **1888**

Situación - paraje: **Los Calares**

Polígono/s n **21-22**

Estado de conservación **Bueno**

Anchura: **8**

Longitud total **1.648**

Pavimento: **Tierra**

Plano



Inicio del camin



Cruces / Incidencia



cruce con camino del Valle

Observaciones:

**Es zona inundable.**

Perfil longitudinal del camino

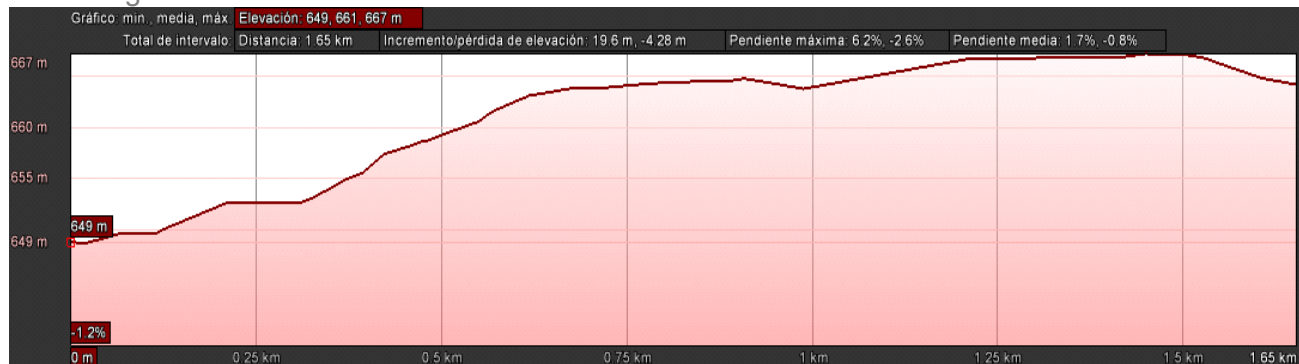

Final del Camino



Refª Camin **01.1.2-02-018**

# Inventario de Caminos Rurales



Camino **camino**

Nombre: **Casa Betoldos**

Categoría: **Segunda**

Antigüedad: **1888**

Situación - paraje: **La Celada - El Prado - El Barranco - El Hon**

Polígono/s n **34-36**

Estado de conservación **Bueno**

Anchura: **8**

Longitud total

**802**

Pavimento: **Tierra**

Plano



Inicio del camin



Cruces / Incidencia



Observaciones:

**La zona de paso por la casa Betoldos es estrecha.**

Perfil longitudinal del camino



Final del Camino



Refª Camin **01.1.2-02-019**

# Inventario de Caminos Rurales



Camino **camino**

Nombre: **Casa Calvo**

Categoría: **Segunda**

Antigüedad: **1888**

Situación - paraje: **Olivas Claras - Cerrillo de la Cruz**

Polígono/s n **29**

Estado de conservación **Bueno**

Anchura: **8**

Longitud total **763**

Pavimento: **Tierra**

Plano



Inicio del camin



Cruces / Incidencia

Observaciones:

**Es zona inundable.**

Perfil longitudinal del camino



Final del Camino



Refª Camin **01.1.2-02-020**

# Inventario de Caminos Rurales



Camino **camino**

Nombre: **Casa de Josico**

Categoría: **Segunda**

Antigüedad: **1888**

Situación - paraje: **Las Zorreras**

Polígono/s n **20**

Estado de conservación **Bueno**

Anchura: **8**

Longitud total

**728**

Pavimento: **Tierra**

Plano



Inicio del camin



Cruces / Incidencia



Observaciones:

**Pasa por la casa de Josico (actualmente en ruinas).**

Perfil longitudinal del camino

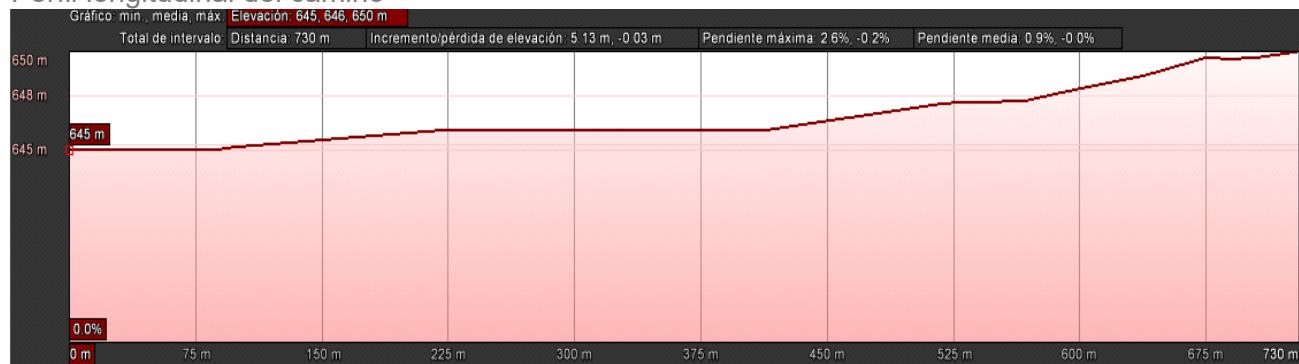

Final del Camino



Refª Camin **01.1.2-02-021**

# Inventario de Caminos Rurales



Camino **camino**

Nombre: **Casa de las Cadenillas**

Categoría: **Segunda**

Antigüedad: **1987**

Situación - paraje: **Campo de las Nieves**

Polígono/s n **08-09**

Estado de conservación **Bueno**

Anchura: **8**

Longitud total **2.800**

Pavimento: **Tierra**

Plano



Inicio del camin



Cruces / Incidencia



Observaciones:

Perfil longitudinal del camino



Final del Camino



Refª Camin **01.1.2-02-022**

# Inventario de Caminos Rurales



Camino **camino**

Nombre: **Casa de Rosales**

Categoría: **Segunda**

Antigüedad: **1888**

Situación - paraje: **Cerrillo de la Cruz - Los Calares - Cedilla R**

Polígono/s n **25-26-29**

Estado de conservación **Bueno**

Anchura: **8**

Longitud total **4.271**

Pavimento: **Tierra**

Plano



Inicio del camin



Cruces / Incidencia

Observaciones:

**Comienza en el Santuario Ntra. Sra. Virgen del Monte.**

Perfil longitudinal del camino



Final del Camino



Refª Camin **01.1.2-02-023**

# Inventario de Caminos Rurales



Camino **camino**

Nombre: **Casa del Médico**

Categoría: **Segunda**

Antigüedad: **1888**

Situación - paraje: **La Bodeguilla - El Rudal - Los Cuetos**

Polígono/s n **14-46-47**

Estado de conservación **Bueno**

Anchura: **8**

Longitud total **2.843**

Pavimento: **Tierra**

Plano



Inicio del camin



Cruces / Incidencia



cruce con el camino del Moral

Observaciones:

**Cruzan la circunvalación y la carretera de Manzanares.**

Perfil longitudinal del camino



Final del Camino



Refª Camin **01.1.2-02-024**

# Inventario de Caminos Rurales



Camino **camino**

Nombre: **Casa Pisa**

Categoría: **Segunda**

Antigüedad: **1888**

Situación - paraje: **Campo de las Nieves**

Polígono/s n **09**

Estado de conservación **Bueno**

Anchura: **8**

Longitud total **2.960**

Pavimento: **Tierra**

Plano



Inicio del camin



Cruces / Incidencia

Observaciones:

Final del Camino

Perfil longitudinal del camino

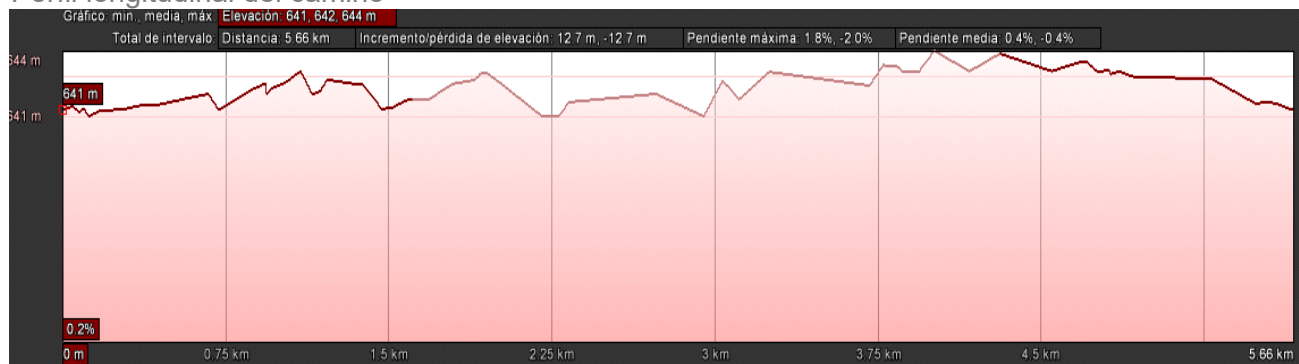



Refª Camin **01.1.2-02-025**

# Inventario de Caminos Rurales



Camino camino de

Nombre: **Casablanca**

Categoría: **Segunda**

Antigüedad: **1888**

Situación - paraje: **La Celada**

Polígono/s n **35-37**

Estado de conservación **Bueno**

Anchura: **8**

Longitud total **1.667**

Pavimento: **Tierra**

Plano



Inicio del camin



Cruces / Incidencia



Observaciones:

Final del Camino



Perfil longitudinal del camino

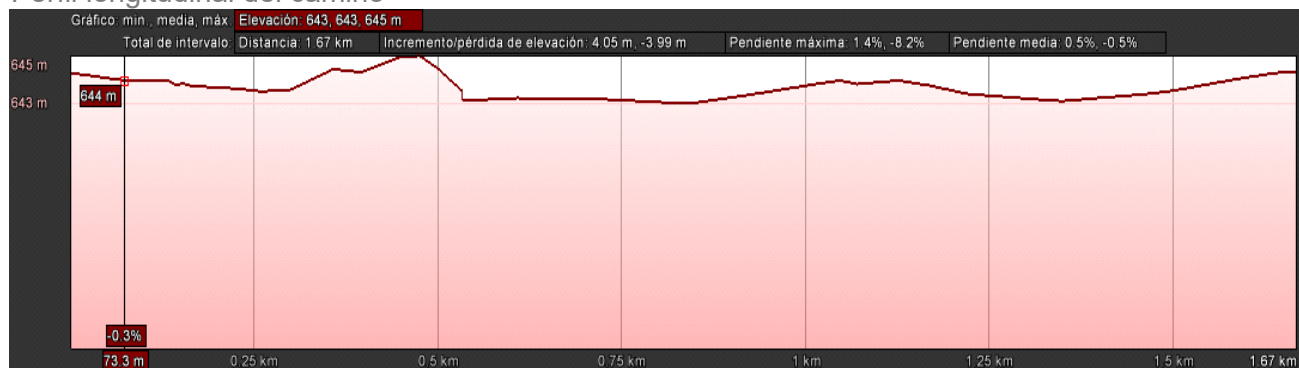

Refª Camin 01.1.2-02-026

# Inventario de Caminos Rurales



Camino camino de la Nombre: **Celada**

Categoría: **Segunda**

Antigüedad: **1888**

Situación - paraje: **La Celada - El Hondo**

Polígono/s n **34-36-51**

Estado de conservación **Bueno**

Anchura: **8**

Longitud total **1.056**

Pavimento: **Tierra**

Plano



Inicio del camin



Cruces / Incidencia



Observaciones:

**En el tramo intermedio es una zona inundable**

Perfil longitudinal del camino



Final del Camino



Refª Camin **01.1.2-02-027**

# Inventario de Caminos Rurales



Camino **camino del** Nombre: **Charco**

Categoría: **Segunda**

Antigüedad: **1888**

Situación - paraje: **Los Chinatares**

Polígono/s n **28**

Estado de conservación **Bueno**

Anchura: **8**

Longitud total

**385**

Pavimento: **Tierra**

Plano



Inicio del camin



Cruces / Incidencia

Observaciones:

Final del Camino

Perfil longitudinal del camino

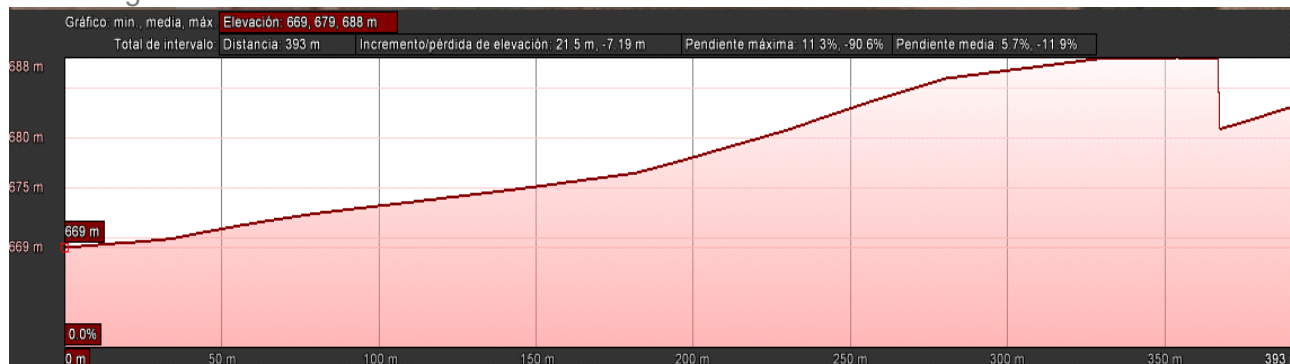

Refª Camin **01.1.2-02-028**

# Inventario de Caminos Rurales



Camino camino de

Nombre: **Chinatares**

Categoría: **Segunda**

Antigüedad: **1888**

Situación - paraje: **Los Chinatares - El Contadero**

Polígono/s n **28**

Estado de conservación **Bueno**

Anchura:

**8**

Longitud total

**1.731**

Pavimento: **Tierra**

Plano



Inicio del camin



Cruces / Incidencia



Observaciones:

Final del Camino



Perfil longitudinal del camino



Refª Camin **01.1.2-02-029**

# Inventario de Caminos Rurales



Camino **camino del** Nombre: **Contadero**

Categoría: **Segunda**

Antigüedad: **1987**

Situación - paraje: **El Contadero**

Polígono/s n **28**

Estado de conservación **Bueno**

Anchura: **8**

Longitud total **725**

Pavimento: **Tierra**

Plano



Inicio del camin



Cruces / Incidencia

Observaciones:

Final del Camino

Perfil longitudinal del camino

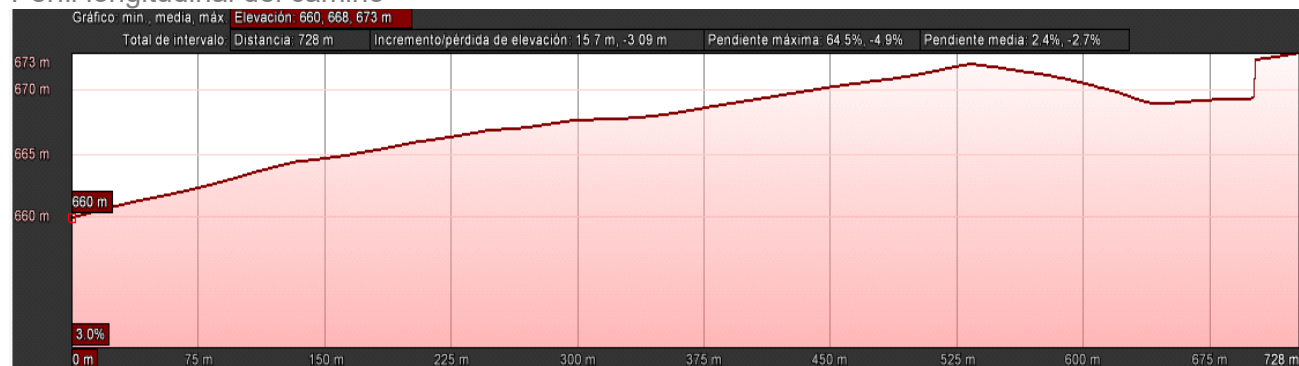

Refª Camin **01.1.2-02-030**

# Inventario de Caminos Rurales



Camino camino del Nombre: **Coscojal**

Categoría: **Segunda**

Antigüedad: **1888**

Situación - paraje: **Las Zorreras**

Polígono/s n **24**

Estado de conservación **Bueno**

Anchura: **8**

Longitud total **1.920**

Pavimento: **Tierra**

Plano



Inicio del camin



Cruces / Incidencia



Observaciones:

Final del Camino



Perfil longitudinal del camino

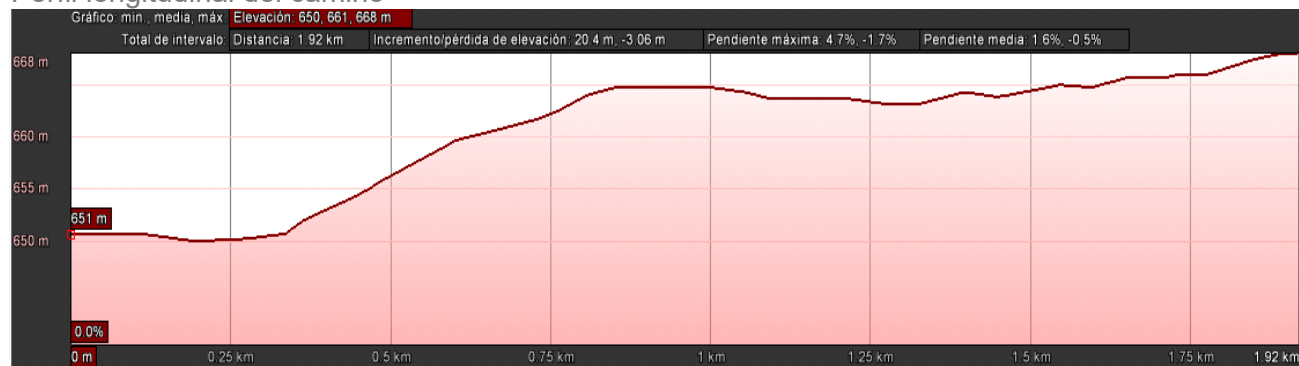

Refª Camin **01.1.2-02-031**

# Inventario de Caminos Rurales



Camino **camino de los** Nombre: **Cuetos**

Categoría: **Segunda**

Antigüedad: **1888**

Situación - paraje: **Los Cuetos - Los Parrales**

Polígono/s n **14-15-19**

Estado de conservación **Bueno**

Anchura: **8**

Longitud total **3.729**

Pavimento: **Tierra**

Plano

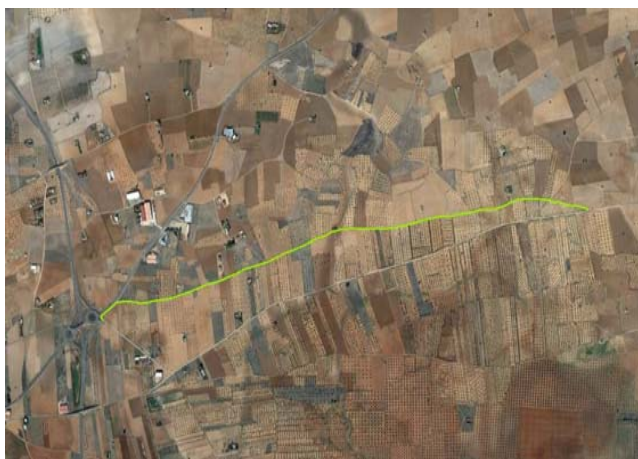

Inicio del camin



Cruces / Incidencia

Observaciones:

Final del Camino

Perfil longitudinal del camino

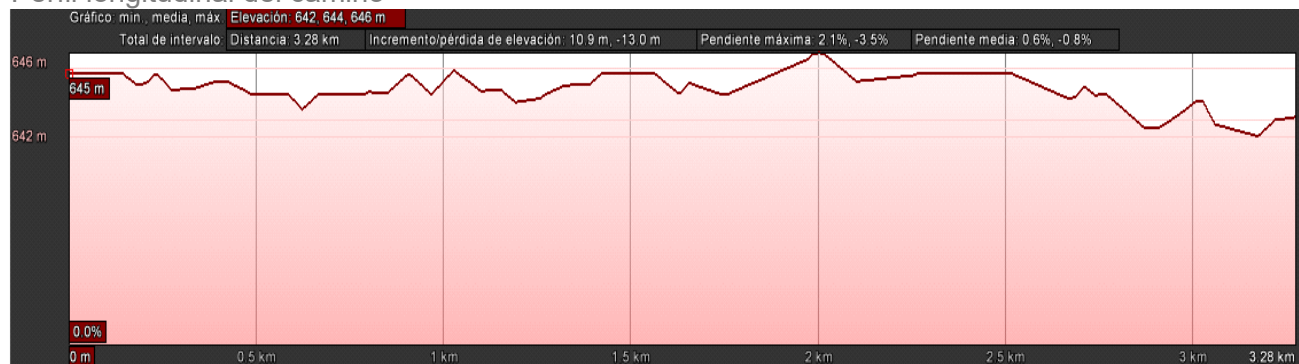

Refª Camin **01.1.2-02-032**

# Inventario de Caminos Rurales



Camino **camino del** Nombre: **Encalao**

Categoría: **Segunda**

Antigüedad: **1888**

Situación - paraje: **El tesoro - El Guijo**

Polígono/s n **26**

Estado de conservación **Bueno**

Anchura: **8**

Longitud total **2.255**

Pavimento: **Tierra**

Plano



Inicio del camin



Cruces / Incidencia

Observaciones:

Final del Camino



Perfil longitudinal del camino

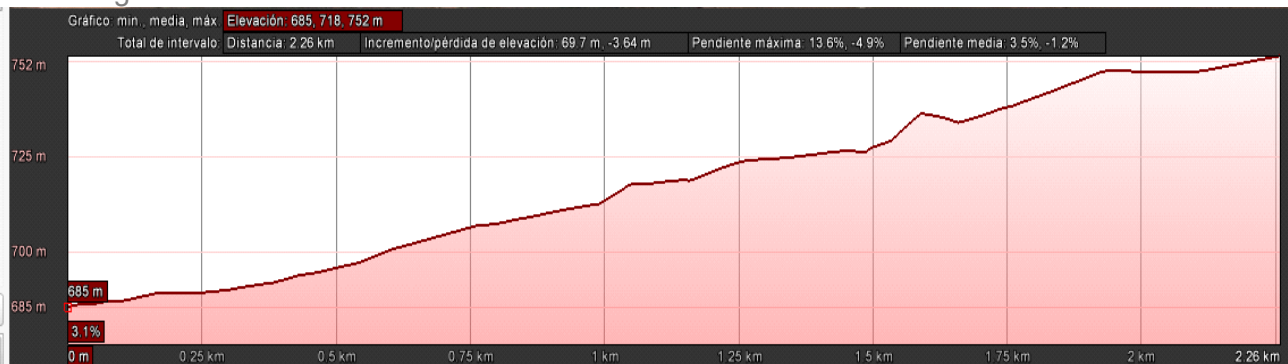



Refª Camin **01.1.2-02-033**

# Inventario de Caminos Rurales



Camino camino del Nombre: **Fraile**

Categoría: **Segunda**

Antigüedad: **1888**

Situación - paraje: **La Toba - Mirabueno - Viñas del Campo - L**

Polígono/s n **01-04-05-12-13-14-15**

Estado de conservación **Bueno**

Anchura: **8**

Longitud total **6.978**

Pavimento: **Tierra**

Plano



Inicio del camin



Cruces / Incidencia



Observaciones:

**Pasa por el Santuario Ntra. Sra. Virgen de las Nieves.**

Perfil longitudinal del camino

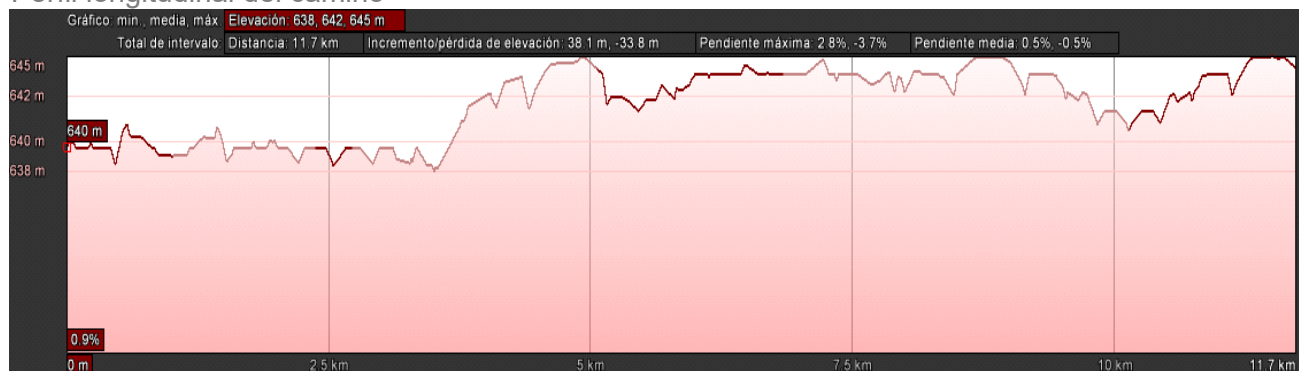

Final del Camino



Refª Camin **01.1.2-02-034**

# Inventario de Caminos Rurales



Camino camino de la Nombre: **Fuente de Chinchilla**

Categoría: **Segunda**

Antigüedad: **1888**

Situación - paraje: **El Monte - Los Rosales**

Polígono/s n **18**

Estado de conservación **Bueno**

Anchura: **8**

Longitud total **2.338**

Pavimento: **Tierra**

Plano



Inicio del camin



Cruces / Incidencia



Observaciones:

Final del Camino



Perfil longitudinal del camino

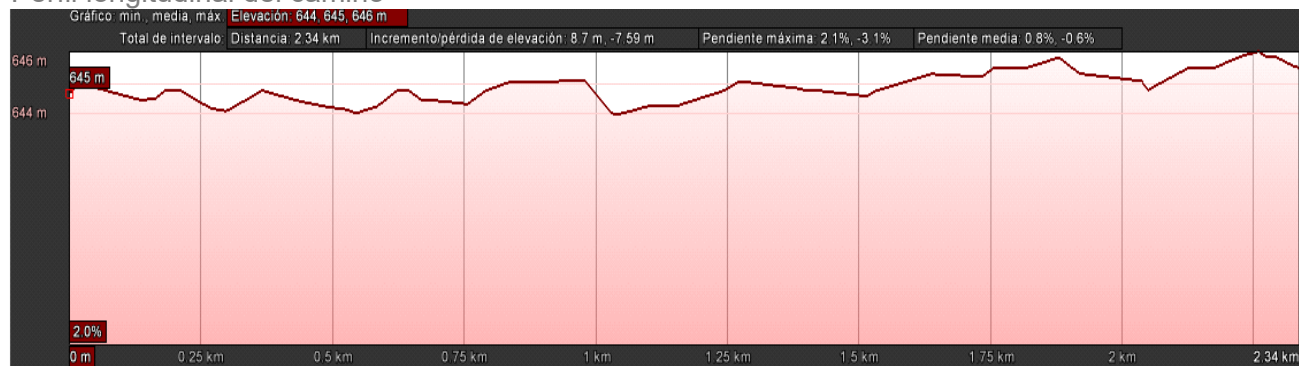

Refª Camin **01.1.2-02-035**

# Inventario de Caminos Rurales



Camino **camino de los** Nombre: **Galvez**

Categoría: **Segunda**

Antigüedad: **1888**

Situación - paraje: **Los Galvez - Molino de Viento - Los Grama**

Polígono/s n **19-47-48**

Estado de conservación **Bueno**

Anchura: **8**

Longitud total **2.234**

Pavimento: **Tierra**

Plano



Inicio del camin



Cruces / Incidencia



Observaciones:

Final del Camino

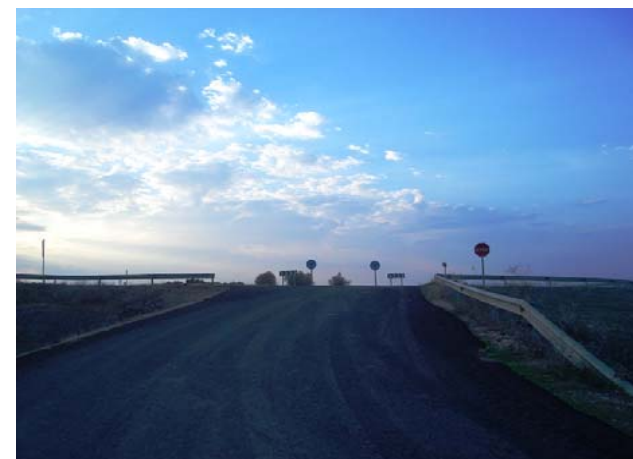

Perfil longitudinal del camino



Refª Camin **01.1.2-02-036**

# Inventario de Caminos Rurales



Camino **camino de la** Nombre: **Granja**

Categoría: **Segunda**

Antigüedad: **1888**

Situación - paraje: **El Salobral**

Polígono/s n **39-41**

Estado de conservación **Bueno**

Anchura: **8**

Longitud total **440**

Pavimento: **Tierra**

Plano



Inicio del camin



Cruces / Incidencia



Observaciones:

Final del Camino



Perfil longitudinal del camino



Refª Camin **01.1.2-02-037**

# Inventario de Caminos Rurales



Camino **camino del** Nombre: **Guijo**

Categoría: **Segunda**

Antigüedad: **1888**

Situación - paraje: **El Guijo - El Tesoro**

Polígono/s n **26-29**

Estado de conservación **Bueno**

Anchura: **8**

Longitud total **1.434**

Pavimento: **Tierra**

Plano



Inicio del camin



Cruces / Incidencia

Observaciones:

Perfil longitudinal del camino

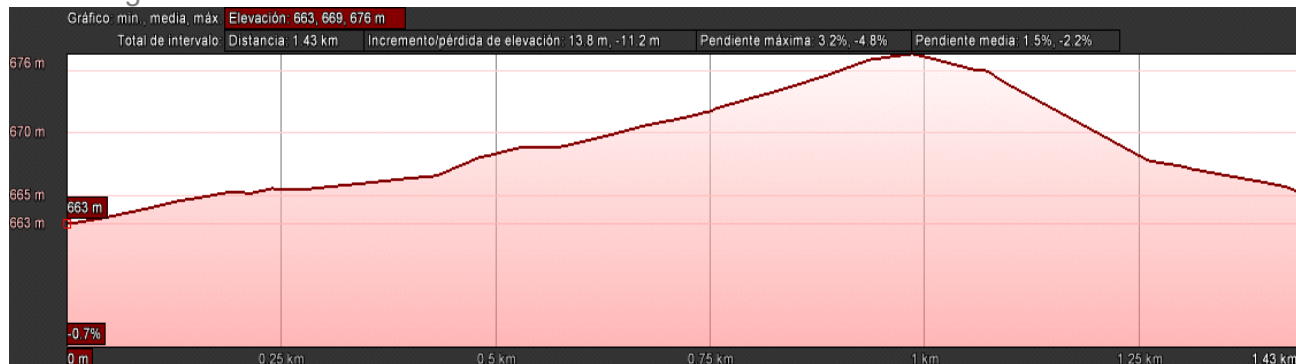

Final del Camino



Refª Camin **01.1.2-02-038**

# Inventario de Caminos Rurales



Camino **camino del** Nombre: **Hondo**

Categoría: **Segunda**

Antigüedad: **1888**

Situación - paraje: **La Celada - El Prado - El Barranco - El Hon** Polígono/s n **34-36**

Estado de conservación **Bueno**

Anchura: **8**

Longitud total **917**

Pavimento: **Tierra**

Plano



Inicio del camin



Cruces / Incidencia

Observaciones:

**Es zona inundable.**

Perfil longitudinal del camino

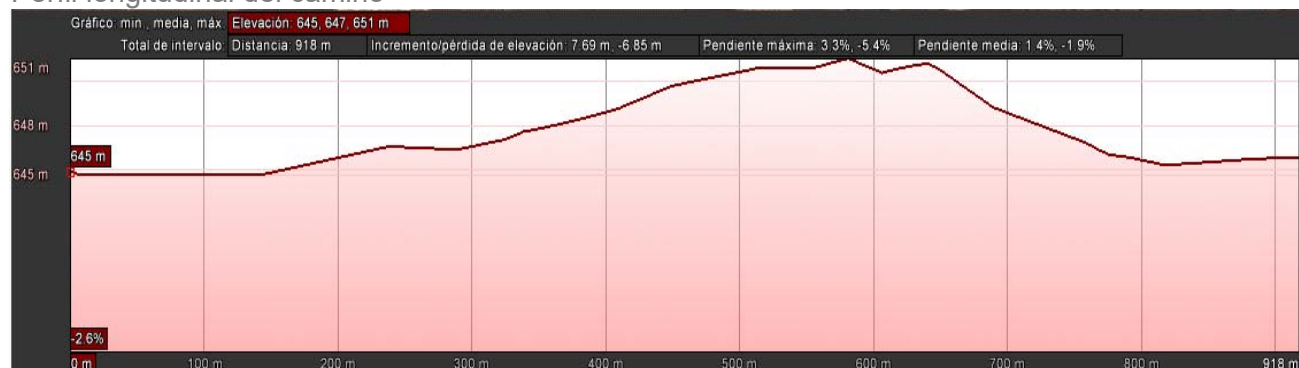

Final del Camino



Refª Camin **01.1.2-02-039**

# Inventario de Caminos Rurales



Camino **camino de la** Nombre: **Hoya de Silvano**

Categoría: **Segunda**

Antigüedad: **1888**

Situación - paraje: **Guadianilla - El Monte**

Polígono/s n **18-19**

Estado de conservación **Bueno**

Anchura: **8**

Longitud total **1.419**

Pavimento: **Tierra**

Plano



Inicio del camin



Cruces / Incidencia

Observaciones:

**Es zona inundable.**

Perfil longitudinal del camino



Final del Camino



Refª Camin **01.1.2-02-040**

# Inventario de Caminos Rurales



Camino **camino de las Mariquitas** Nombre: **Mariquitas**

Categoría: **Segunda**

Antigüedad: **1888**

Situación - paraje: **Las Mariquitas**

Polígono/s n **44-47**

Estado de conservación **Bueno**

Anchura: **8**

Longitud total **1.700**

Pavimento: **Tierra**

Plano



Inicio del camin



Cruces / Incidencia

Observaciones:

Final del Camino



Perfil longitudinal del camino

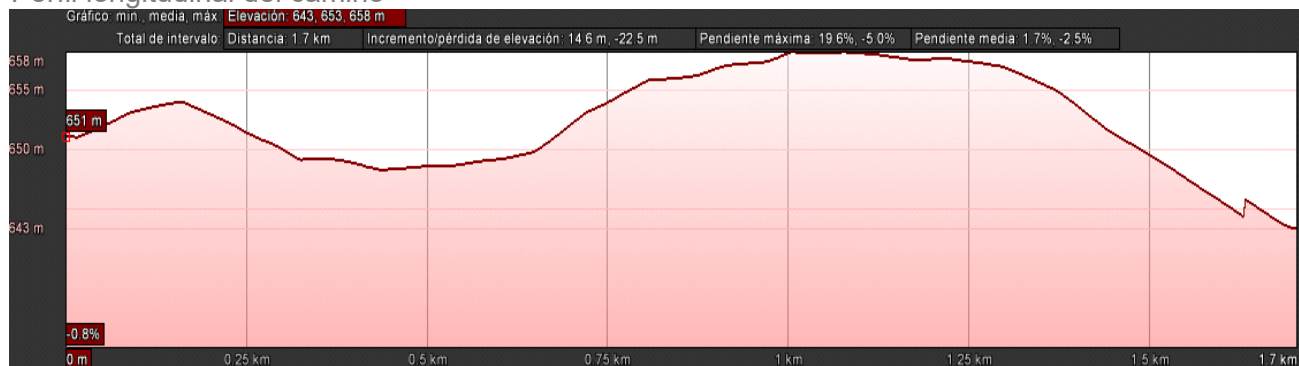



Refª Camin **01.1.2-02-041**

# Inventario de Caminos Rurales



Camino **camino de las** Nombre: **Minas**

Categoría: **Segunda**

Antigüedad: **1888**

Situación - paraje: **El Salobral - Minas de Zarapa**

Polígono/s n **39-40-41-42**

Estado de conservación **Bueno**

Anchura: **8**

Longitud total **1.763**

Pavimento: **Asfalto**

Plano



Inicio del camin



Cruces / Incidencia

Observaciones:

Final del Camino



Perfil longitudinal del camino



Refª Camin **01.1.2-02-042**

# Inventario de Caminos Rurales



Camino **camino de**

Nombre: **Mirabuenos**

Categoría: **Segunda**

Antigüedad: **1888**

Situación - paraje: **El Humilladero - Hoya de los Muertos - Mir**

Polígono/s n **01-03-04-05-06-43**

Estado de conservación **Bueno**

Anchura: **8**

Longitud total **3.256**

Pavimento: **Tierra**

Plano

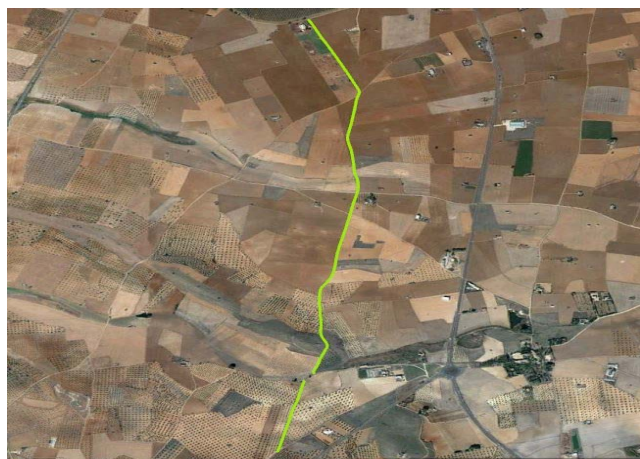

Inicio del camin



Cruces / Incidencia



Observaciones:

Final del Camino

Perfil longitudinal del camino



Refª Camin **01.1.2-02-043**

# Inventario de Caminos Rurales



Camino **camino de la** Nombre: **Mojonera**

Categoría: **Segunda**

Antigüedad: **1888**

Situación - paraje: **Huerta del Grajo - Casa Prados - Campo de** Polígono/s n **08-09**

Estado de conservación **Bueno**

Anchura: **8**

Longitud total **4.503**

Pavimento: **Tierra**

Plano



Inicio del camin



Cruces / Incidencia



Observaciones:

Final del Camino



Perfil longitudinal del camino



Refª Camin **01.1.2-02-044**

# Inventario de Caminos Rurales



Camino **camino del** Nombre: **Monte**

Categoría: **Segunda**

Antigüedad: **2002**

Situación - paraje: **El Monte - Los Barreros - Casa Pichón - La**

Polígono/s n **18-19-20-21-24**

Estado de conservación **Bueno**

Anchura: **8**

Longitud total **3.589**

Pavimento: **Tierra**

Plano



Inicio del camin



Cruces / Incidencia



Observaciones:

Final del Camino

Perfil longitudinal del camino



Refª Camin **01.1.2-02-045**

# Inventario de Caminos Rurales



Camino camino del Nombre: **Moral**

Categoría: **Segunda**

Antigüedad: **1888**

Situación - paraje: **Los Carboneros - La Bodeguilla - El Rudal**

Polígono/s n **05-06-07-11-44-45-46-47-48-20-24-30-31-**

Estado de conservación **Bueno**

Anchura: **8**

Longitud total **8.539**

Pavimento: **Tierra y asfalto**

Plano

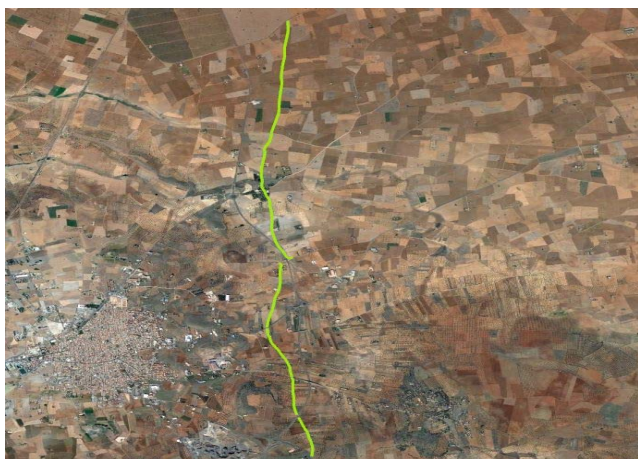

Inicio del camin



Cruces / Incidencia



Observaciones:

**Es el camino más largo.**

Perfil longitudinal del camino



Final del Camino



Refª Camin 01.1.2-02-046

# Inventario de Caminos Rurales



Camino camino de los Nombre: Navajos

Categoría: Segunda

Antigüedad: 2012

Situación - paraje: Los Arenales

Polígono/s n 33

Estado de conservación Bueno

Anchura: 8

Longitud total 1.352

Pavimento: Tierra

Plano



Inicio del camin



Cruces / Incidencia



Observaciones:

Final del Camino



Perfil longitudinal del camino



Refª Camin 01.1.2-02-047

# Inventario de Caminos Rurales



Camino camino del

Nombre: **Pardillo**

Categoría: **Segunda**

Antigüedad: **1888**

Situación - paraje: **El tesorillo - Cañada Muelas - Guadanilla -**

Polígono/s n **18-19-20-21**

Estado de conservación **Bueno**

Anchura: **8**

Longitud total **4.159**

Pavimento: **Tierra**

Plano



Inicio del camin



Cruces / Incidencia



Observaciones:

**Pasa por la casa del Pardillo y lo cruza el arroyo Cuetos.**

Perfil longitudinal del camino



Final del Camino



Refª Camin **01.1.2-02-048**

# Inventario de Caminos Rurales



Camino **camino de los** Nombre: **Parrales**

Categoría: **Segunda**

Antigüedad: **1888**

Situación - paraje: **Los Parrales**

Polígono/s n **13-15**

Estado de conservación **Bueno**

Anchura: **8**

Longitud total **2.589**

Pavimento: **Tierra**

Plano



Inicio del camin



Cruces / Incidencia



Observaciones:

Final del Camino



Perfil longitudinal del camino

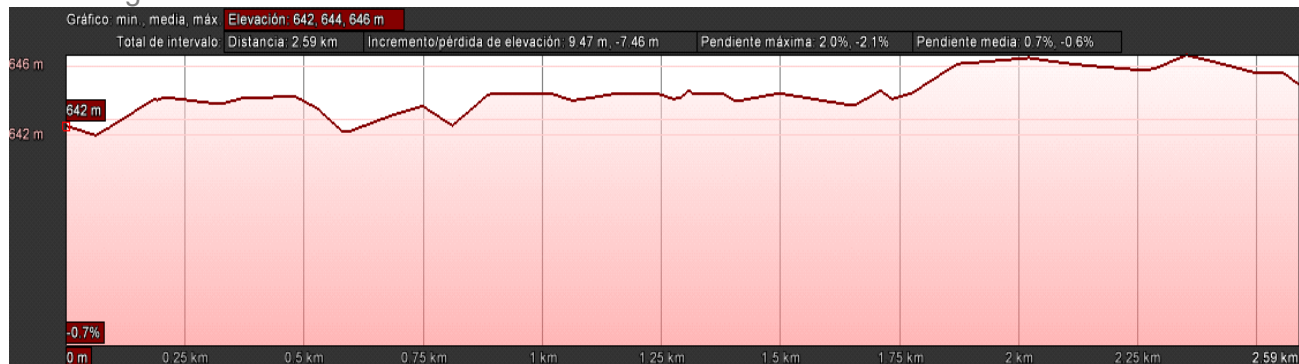



Refª Camin **01.1.2-02-049**

# Inventario de Caminos Rurales



Camino **camino del**

Nombre: **Parralón**

Categoría: **Segunda**

Antigüedad: **2012**

Situación - paraje: **Cabeza Gorda - El Parralón**

Polígono/s n **39-41**

Estado de conservación **Bueno**

Anchura: **8**

Longitud total **1.786**

Pavimento: **Tierra**

Plano



Inicio del camin



Cruces / Incidencia



Observaciones:

Final del Camino



Perfil longitudinal del camino



Refª Camin **01.1.2-02-050**

# Inventario de Caminos Rurales



Camino camino de

Nombre: **Pichón**

Categoría: **Segunda**

Antigüedad: **1888**

Situación - paraje: **Casa Pichón - Los Barreros**

Polígono/s n **20-21**

Estado de conservación **Regular**

Anchura: **8**

Longitud total **1.886**

Pavimento: **Tierra**

Plano



Inicio del camin



Cruces / Incidencia



Observaciones:

Final del Camino



Perfil longitudinal del camino



Refª Camin **01.1.2-02-051**

# Inventario de Caminos Rurales



Camino **camino de las Pilas** Nombre: **Pilas**

Categoría: **Segunda**

Antigüedad: **1888**

Situación - paraje: **Los Gramales - El Pocillo - Chozo Barro**

Polígono/s n **19-20-24**

Estado de conservación **Bueno**

Anchura: **8**

Longitud total **2.982**

Pavimento: **Tierra**

Plano



Inicio del camin



Cruces / Incidencia



Observaciones:

**Finaliza en el Santuario Ntra. Sra. Virgen del Monte.**

Perfil longitudinal del camino

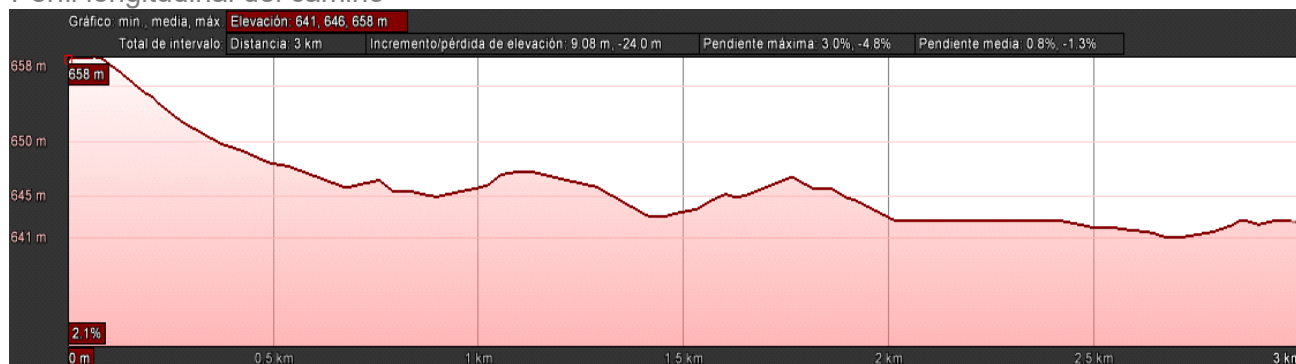

Final del Camino



Refª Camin **01.1.2-02-052**

# Inventario de Caminos Rurales



Camino camino de

Nombre: **Pocillo de los Timoteos**

Categoría: **Segunda**

Antigüedad: **1888**

Situación - paraje: **Olivas claras**

Polígono/s n **29**

Estado de conservación **Bueno**

Anchura: **8**

Longitud total **1.148**

Pavimento: **Tierra**

Plano



Inicio del camin



Cruces / Incidencia

Observaciones:

Final del Camino

Perfil longitudinal del camino



Refª Camin **01.1.2-02-053**

# Inventario de Caminos Rurales



Camino **camino**

Nombre: **Pocillo de Oriente**

Categoría: **Segunda**

Antigüedad: **1987**

Situación - paraje: **Campo de las Nieves - La Mojonera**

Polígono/s n **09**

Estado de conservación **Bueno**

Anchura: **8**

Longitud total **996**

Pavimento: **Tierra**

Plano

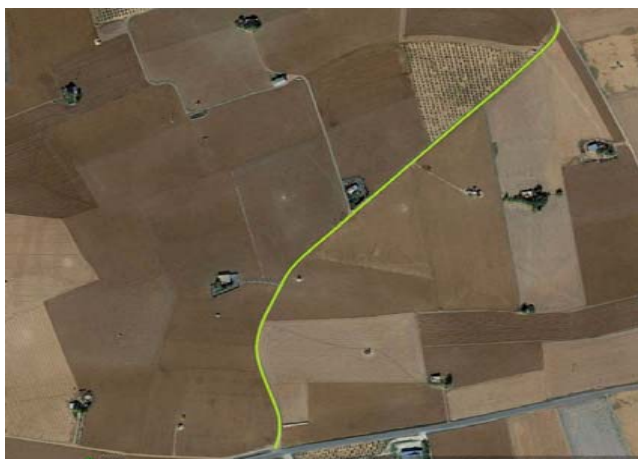

Inicio del camin



Cruces / Incidencia

Observaciones:

Final del Camino

Perfil longitudinal del camino

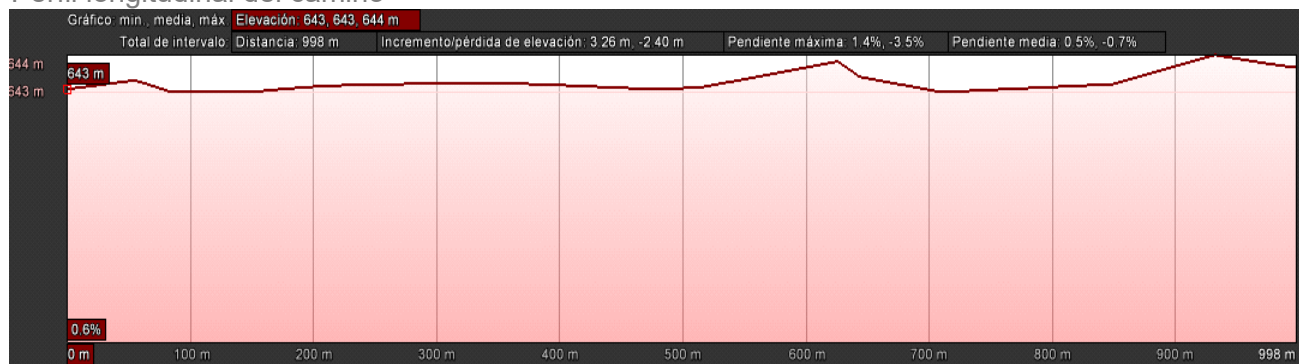

Refª Camin **01.1.2-02-054**

# Inventario de Caminos Rurales



Camino camino de la Nombre: **Polvorosa**

Categoría: **Segunda**

Antigüedad: **1888**

Situación - paraje: **La Bodeguilla - La Pardilla**

Polígono/s n **45-46-47**

Estado de conservación **Bueno**

Anchura: **8**

Longitud total **3.417**

Pavimento: **Tierra**

Plano



Inicio del camin



Cruces / Incidencia



Observaciones:

Final del Camino

Perfil longitudinal del camino



Refª Camin **01.1.2-02-055**

# Inventario de Caminos Rurales



Camino camino de la Nombre: **Quebrada**

Categoría: **Segunda**

Antigüedad: **1888**

Situación - paraje: **La Serna**

Polígono/s n **38**

Estado de conservación **Bueno**

Anchura: **8**

Longitud total **1.356**

Pavimento: **Asfalto - tierra**

Plano



Inicio del camin



Cruces / Incidencia

Observaciones:

**Pasa por la futura urbanización "La Quebrada".**

Perfil longitudinal del camino

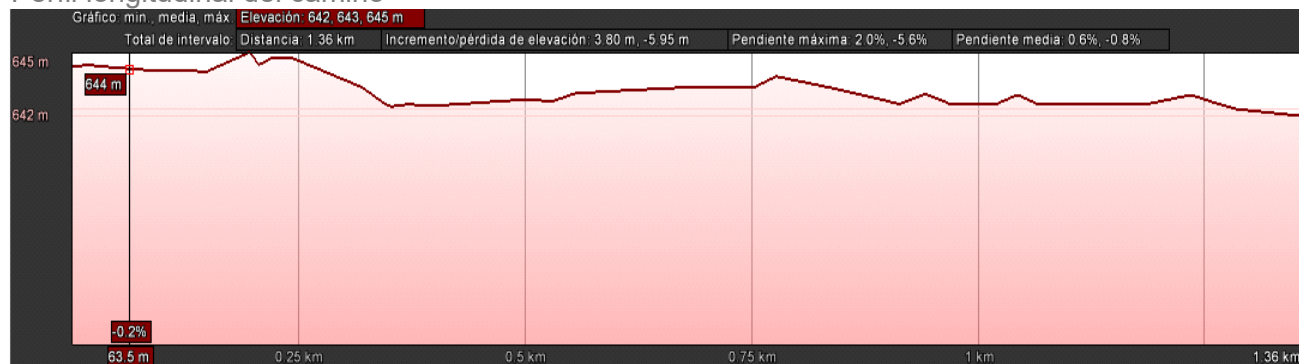

Final del Camino



Refª Camin **01.1.2-02-056**

# Inventario de Caminos Rurales



Camino **camino**

Nombre: **Rabera de Torroba**

Categoría: **Segunda**

Antigüedad: **1987**

Situación - paraje: **Rabera de Torroba - Huerta del Grajo**

Polígono/s n **03-06-07-08**

Estado de conservación **Bueno**

Anchura: **8**

Longitud total **4.079**

Pavimento: **Tierra**

Plano



Inicio del camin



Cruces / Incidencia



Observaciones:

Final del Camino

Perfil longitudinal del camino





Refª Camin 01.1.2-02-057

# Inventario de Caminos Rurales



Camino camino de los Nombre: **Rosales**

Categoría: **Segunda**

Antigüedad: **2002**

Situación - paraje: **Los Rosales**

Polígono/s n **18**

Estado de conservación **Bueno**

Anchura: **8**

Longitud total **1.386**

Pavimento: **Tierra**

Plano



Inicio del camin



Cruces / Incidencia



Observaciones:

Final del Camino

Perfil longitudinal del camino

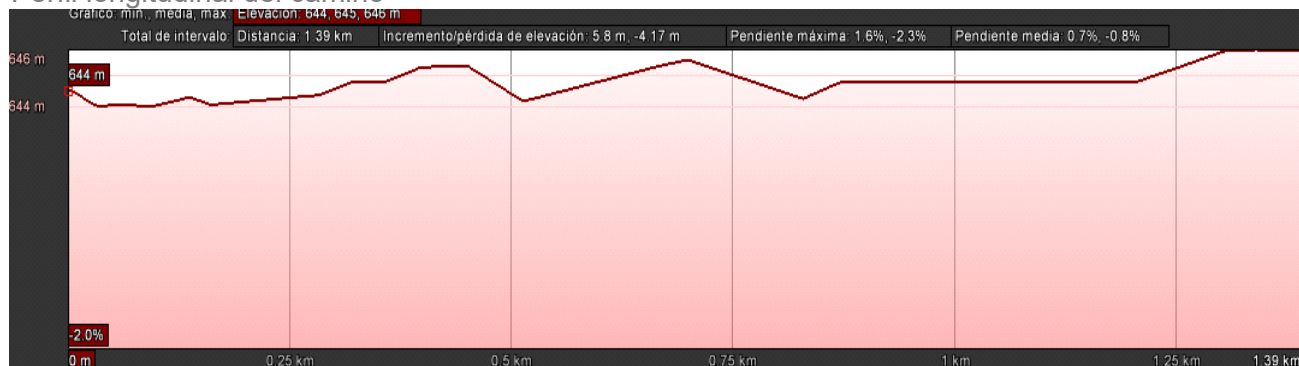

Refª Camin 01.1.2-02-058

# Inventario de Caminos Rurales



Camino camino de

Nombre: **San Diego**

Categoría: **Segunda**

Antigüedad: **1888**

Situación - paraje: **Olivas claras - Las Herrerias - El Cantosal -**

Polígono/s n **30-32-33-34**

Estado de conservación **Bueno**

Anchura: **8**

Longitud total **6.955**

Pavimento: **Tierra**

Plano



Inicio del camin



Cruces / Incidencia



Observaciones:

Final del Camino

Perfil longitudinal del camino

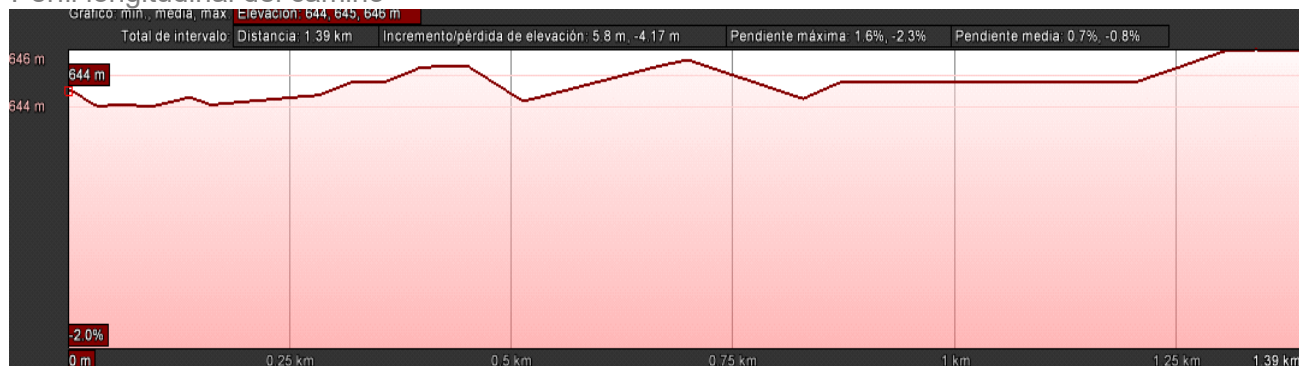

Refª Camin 01.1.2-02-059

# Inventario de Caminos Rurales



Camino camino de los Nombre: Tartajas

Categoría: Segunda

Antigüedad: 1888

Situación - paraje: Casablanca

Polígono/s n 17

Estado de conservación Bueno

Anchura: 8

Longitud total 1.056

Pavimento: Tierra

Plano



Inicio del camin



Cruces / Incidencia

Observaciones:

Final del Camino

Perfil longitudinal del camino

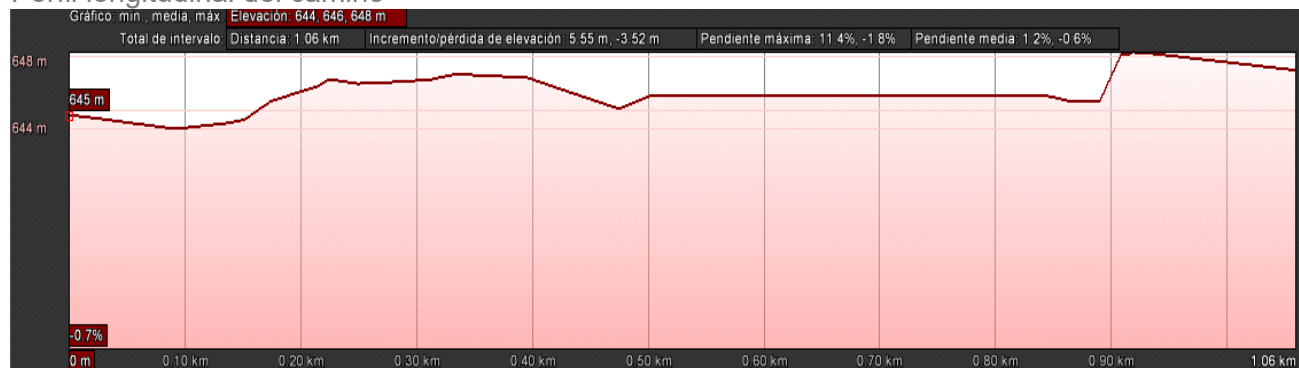

Refª Camin **01.1.2-02-060**

# Inventario de Caminos Rurales



Camino **camino de**

Nombre: **Torrobilla**

Categoría: **Segunda**

Antigüedad: **1888**

Situación - paraje: **Torrobilla - Viñas del Campo**

Polígono/s n **11-12**

Estado de conservación **Bueno**

Anchura: **8**

Longitud total **2.918**

Pavimento: **Tierra**

Plano



Inicio del camin



Cruces / Incidencia



Observaciones:

Final del Camino



Perfil longitudinal del camino

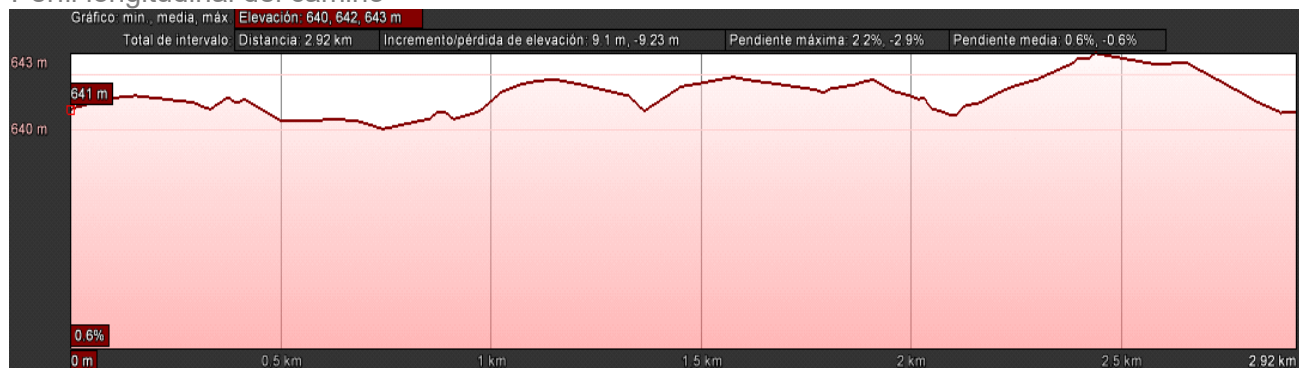

Refª Camin 01.1.2-02-061

# Inventario de Caminos Rurales



Camino camino de Nombre: Ureña

Categoría: Segunda

Antigüedad: 1888

Situación - paraje: Campo de las Nieves

Polígono/s n 09-10

Estado de conservación Bueno

Anchura: 8

Longitud total 3.189

Pavimento: Tierra

Plano



Inicio del camin



Cruces / Incidencia

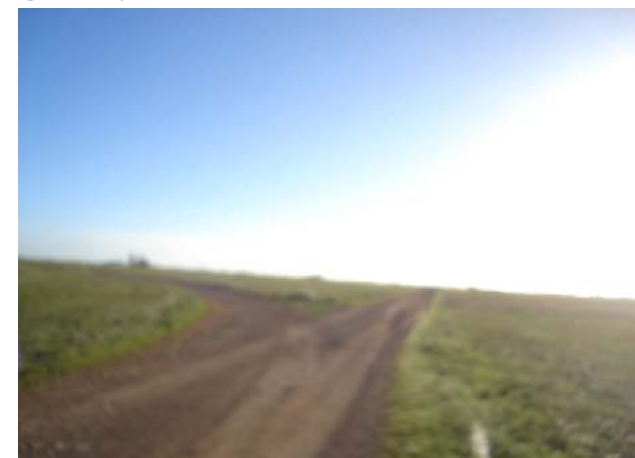

Observaciones:

Final del Camino



Perfil longitudinal del camino



Refª Camin **01.1.2-02-062**

# Inventario de Caminos Rurales



Camino **camino del** Nombre: **Valle**

Categoría: **Segunda**

Antigüedad: **1888**

Situación - paraje: **El Pocillo - Cho Barro - Las Zorreras - Pich**

Polígono/s n **20-21-22-24**

Estado de conservación **Bueno**

Anchura: **8**

Longitud total **5.164**

Pavimento: **Tierra**

Plano



Inicio del camin



Cruces / Incidencia



Observaciones:

Final del Camino

Perfil longitudinal del camino



Refª Camin 01.1.2-02-063

# Inventario de Caminos Rurales



Camino camino de los Nombre: **Veguizos**

Categoría: **Segunda**

Antigüedad: **1888**

Situación - paraje: **El Salobral - Los Veguizos - La Cabezuela**

Polígono/s n **42-43**

Estado de conservación **Bueno**

Anchura: **8**

Longitud total **1.990**

Pavimento: **Tierra**

Plano



Inicio del camin



Cruces / Incidencia



Observaciones:

Final del Camino

Perfil longitudinal del camino



Refª Camin **01.1.2-02-064**

# Inventario de Caminos Rurales



Camino **camino de las** Nombre: **Viñas del Campo**

Categoría: **Segunda**

Antigüedad: **1888**

Situación - paraje: **Viñas del Campo**

Polígono/s n **12**

Estado de conservación **Bueno**

Anchura: **8**

Longitud total **1.595**

Pavimento: **Tierra**

Plano



Inicio del camin



Cruces / Incidencia



Observaciones:

Final del Camino



Perfil longitudinal del camino

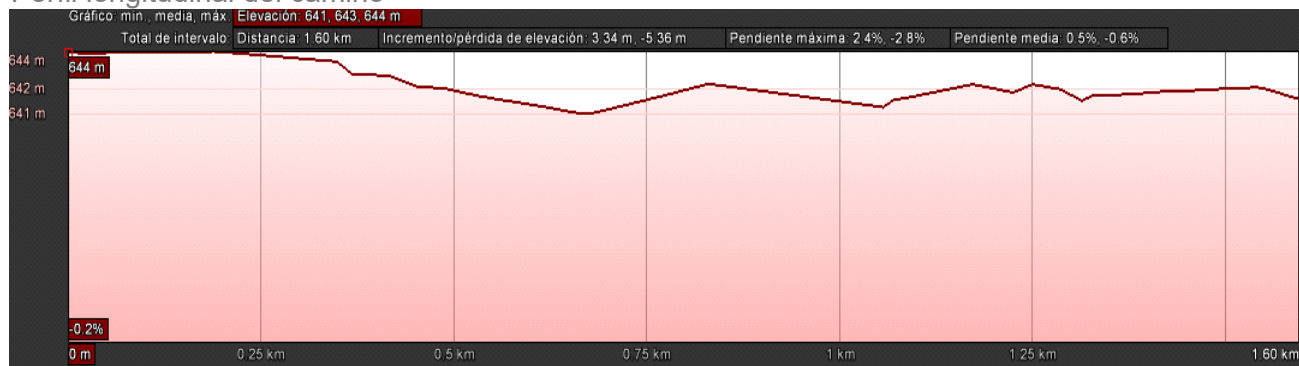



Refª Camin **01.1.2-02-065**

# Inventario de Caminos Rurales



Camino **camino de la** Nombre: **Zanja de los Gramales**

Categoría: **Segunda**

Antigüedad: **2012**

Situación - paraje: **Los Gramales**

Polígono/s n **19**

Estado de conservación **Bueno**

Anchura: **8**

Longitud total **566**

Pavimento: **Tierra**

Plano



Inicio del camin



Cruces / Incidencia

Observaciones:

Final del Camino

Perfil longitudinal del camino

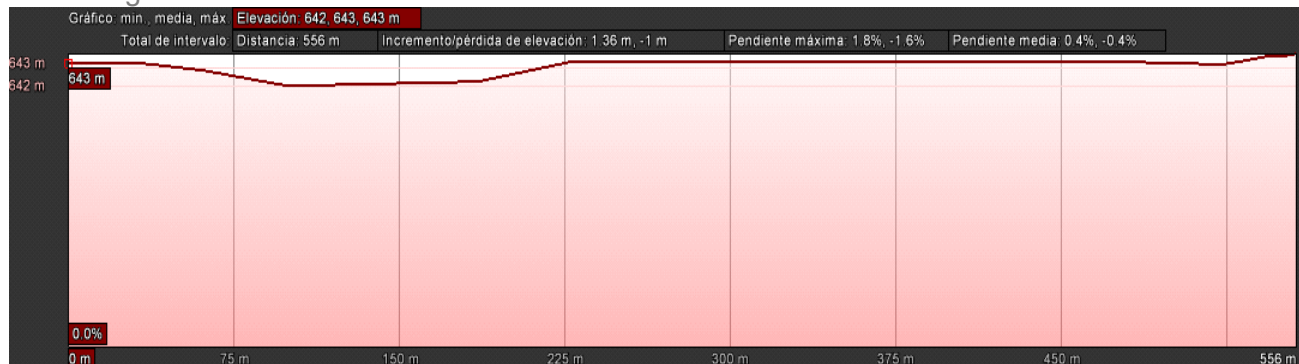

Refª Camin 01.1.2-02-066

# Inventario de Caminos Rurales



Camino camino de las Nombre: **Zorreras**

Categoría: **Segunda**

Antigüedad: **2012**

Situación - paraje: **Las Zorreras - Chozo barro**

Polígono/s n **24**

Estado de conservación **Bueno**

Anchura: **8**

Longitud total **1.026**

Pavimento: **Tierra**

Plano



Inicio del camin



Cruces / Incidencia

Observaciones:

**Comienza en el Santuario Ntra. Sra. Virgen de las Nieves.**

Perfil longitudinal del camino



Final del Camino



Refª Camin **01.1.2-03-001**

# Inventario de Caminos Rurales



Camino **carril del**

Nombre: **Abogaillo**

Categoría: **Tercera**

Antigüedad: **2012**

Situación - paraje: **Viñas del Campo**

Polígono/s n **10**

Estado de conservación **Bueno**

Anchura: **6**

Longitud total **483**

Pavimento: **Tierra**

Plano

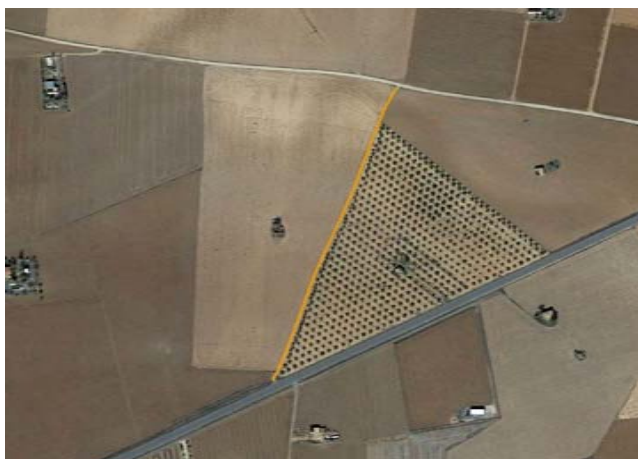

Inicio del camin



Cruces / Incidencia

Observaciones:

Final del Camino

Perfil longitudinal del camino



Refª Camin **01.1.2-03-002**

# Inventario de Caminos Rurales



Camino **carril de**

Nombre: **Almagro**

Categoría: **Tercera**

Antigüedad: **1888**

Situación - paraje: **El Salobral**

Polígono/s n **40**

Estado de conservación **Bueno**

Anchura:

**6**

Longitud total

**1.635**

Pavimento: **Tierra**

Plano



Inicio del camin



Cruces / Incidencia

Observaciones:

Final del Camino

Perfil longitudinal del camino

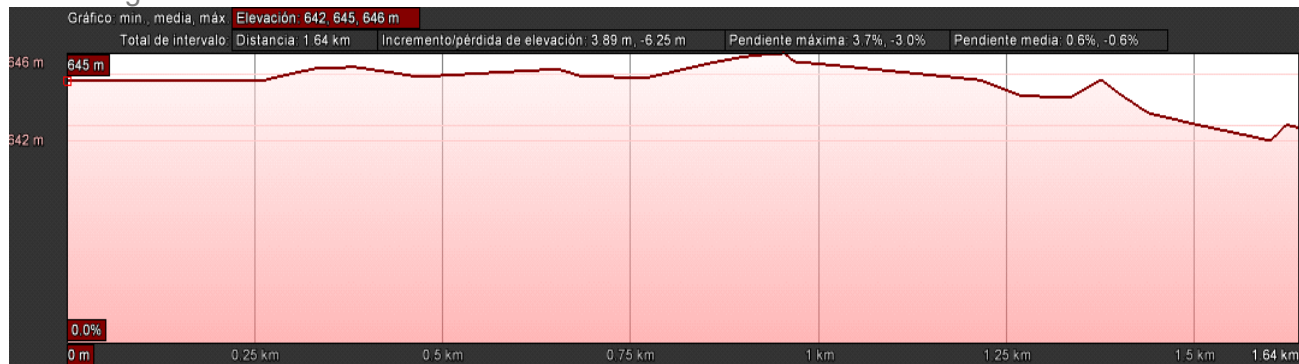

Refª Camin **01.1.2-03-003**

# Inventario de Caminos Rurales



Camino carril de

Nombre: **Arrevueltas**

Categoría: **Tercera**

Antigüedad: **1888**

Situación - paraje: **El Tesorillo**

Polígono/s n **20**

Estado de conservación **Bueno**

Anchura:

**6**

Longitud total

**724**

Pavimento: **Tierra**

Plano



Inicio del camin



Cruces / Incidencia

Observaciones:

Final del Camino

Perfil longitudinal del camino

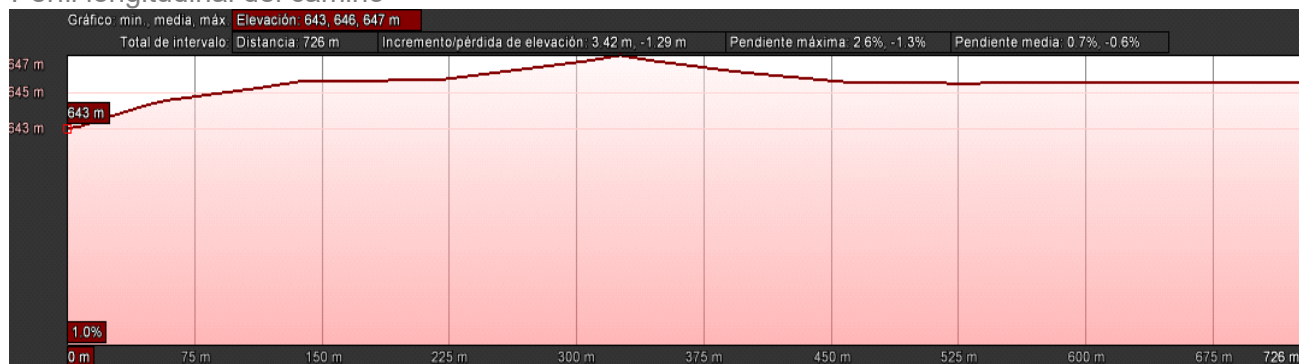

Refª Camin **01.1.2-03-004**

# Inventario de Caminos Rurales



Camino **carril de**

Nombre: **Barrero**

Categoría: **Tercera**

Antigüedad: **1888**

Situación - paraje: **Las Zorreras**

Polígono/s n **24**

Estado de conservación **Bueno**

Anchura: **6**

Longitud total **891**

Pavimento: **Tierra**

Plano



Inicio del camin



Cruces / Incidencia

Observaciones:

Final del Camino

Perfil longitudinal del camino

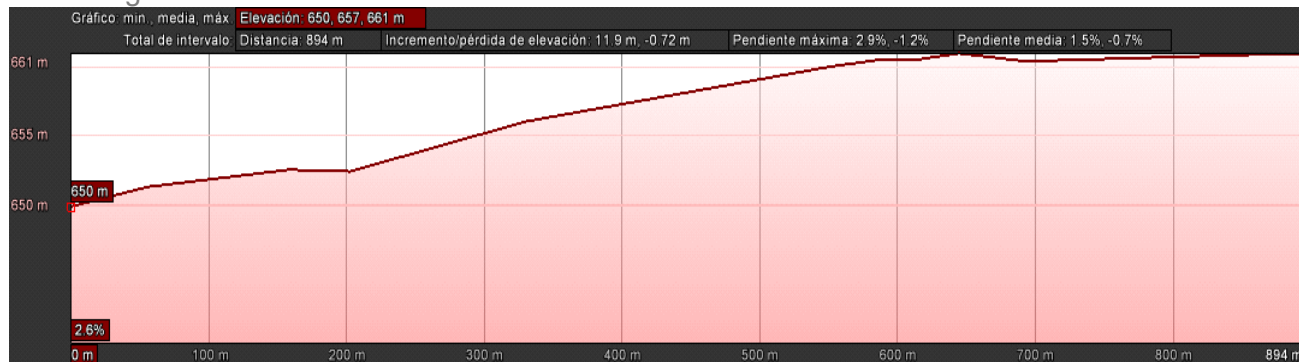

Refª Camin **01.1.2-03-005**

# Inventario de Caminos Rurales



Camino **carril de los** Nombre: **Borricos**

Categoría: **Tercera**

Antigüedad: **1888**

Situación - paraje: **E Magrero - El Caño - El Tesoro**

Polígono/s n **27**

Estado de conservación **Regular**

Anchura: **6**

Longitud total **1.776**

Pavimento: **Tierra**

Plano

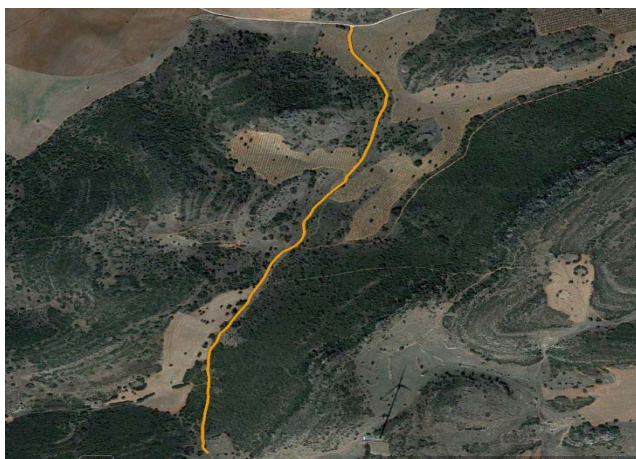

Inicio del camin



Cruces / Incidencia



Observaciones:

Final del Camino

Perfil longitudinal del camino

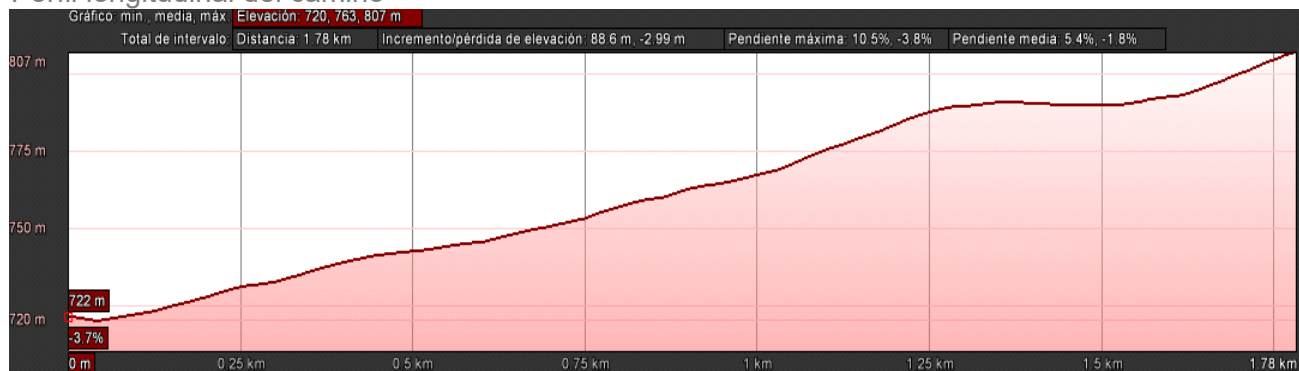

Refª Camin **01.1.2-03-006**

# Inventario de Caminos Rurales



Camino **carril del**

Nombre: **Cantosal**

Categoría: **Tercera**

Antigüedad: **1888**

Situación - paraje: **Las Herreras**

Polígono/s n **32**

Estado de conservación **Bueno**

Anchura:

**6**

Longitud total

**1.037**

Pavimento: **Tierra**

Plano



Inicio del camin



Cruces / Incidencia

Observaciones:

Final del Camino

Perfil longitudinal del camino





Refª Camin **01.1.2-03-007**

# Inventario de Caminos Rurales



Camino **carril de la**

Nombre: **Cañada de Muelas**

Categoría: **Tercera**

Antigüedad: **1888**

Situación - paraje: **Cañada de Muelas**

Polígono/s n **19**

Estado de conservación **Bueno**

Anchura:

**6**

Longitud total

**582**

Pavimento: **Tierra**

Plano



Inicio del camin



Cruces / Incidencia

Observaciones:

Perfil longitudinal del camino

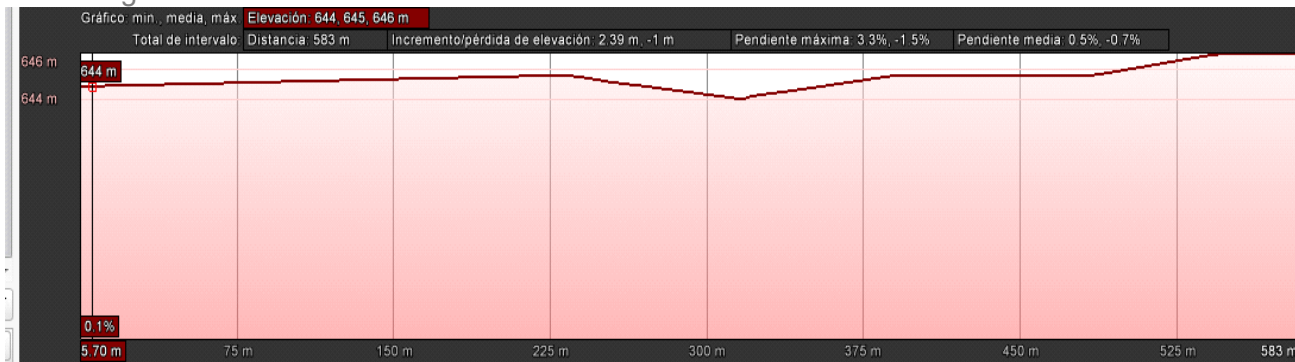

Final del Camino



Refª Camin **01.1.2-03-008**

# Inventario de Caminos Rurales



Camino **carril de la**

Nombre: **Casa de Josico**

Categoría: **Tercera**

Antigüedad: **1888**

Situación - paraje: **La Guadinilla**

Polígono/s n **20**

Estado de conservación **Bueno**

Anchura:

**6**

Longitud total

**499**

Pavimento: **Tierra**

Plano

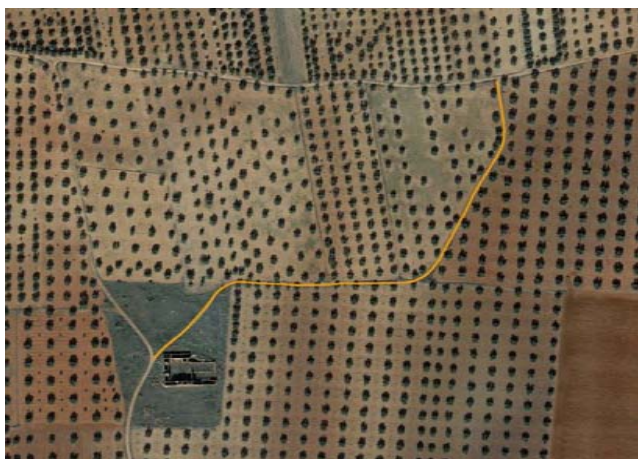

Inicio del camin



Cruces / Incidencia



Observaciones:

**Pasa por la casa de Josico.**

Perfil longitudinal del camino

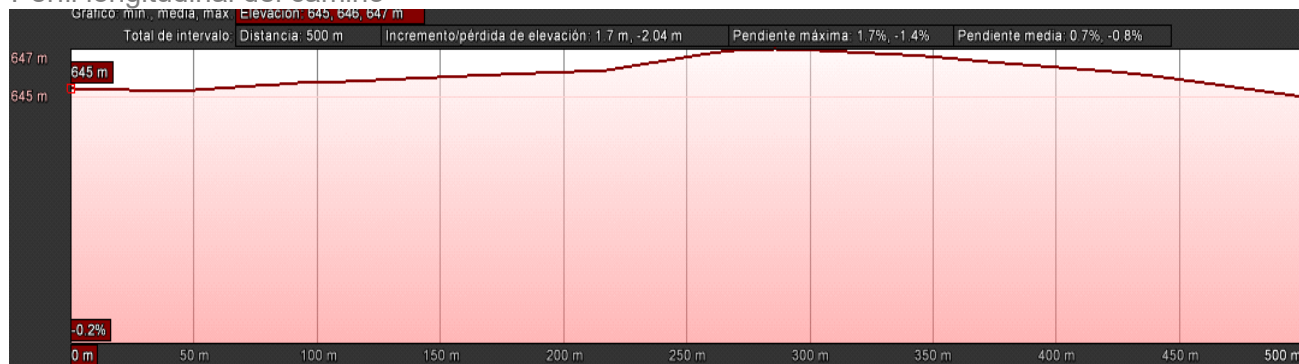

Final del Camino



Refª Camin **01.1.2-03-009**

# Inventario de Caminos Rurales



Camino **carril del**

Nombre: **Chozo de Barro**

Categoría: **Tercera**

Antigüedad: **1888**

Situación - paraje: **El Pocillo - Chozo de Barro**

Polígono/s n **20-24**

Estado de conservación **Bueno**

Anchura:

**6**

Longitud total

**1.369**

Pavimento: **Tierra**

Plano



Inicio del camin



Cruces / Incidencia



Observaciones:

Perfil longitudinal del camino



Final del Camino



Refª Camin **01.1.2-03-010**

# Inventario de Caminos Rurales



Camino **carril de los** Nombre: **Cuetos**

Categoría: **Tercera**

Antigüedad: **1888**

Situación - paraje: **Los cuetos**

Polígono/s n **14-19**

Estado de conservación **Bueno**

Anchura: **6**

Longitud total

**851**

Pavimento: **Tierra**

Plano



Inicio del camin



Cruces / Incidencia



Observaciones:

Final del Camino



Perfil longitudinal del camino

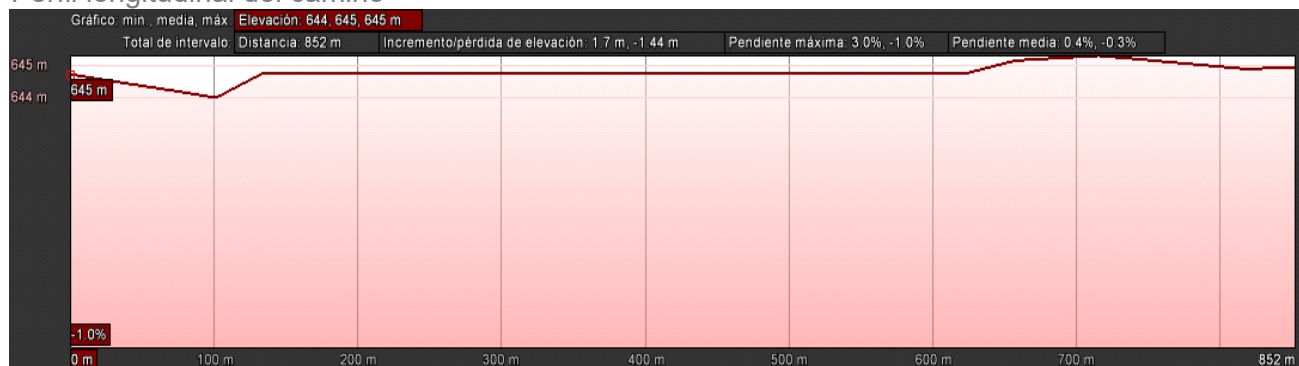

Refª Camin **01.1.2-03-011**

# Inventario de Caminos Rurales



Camino **carril de los** Nombre: **Fidelicos**

Categoría: **Tercera**

Antigüedad: **1888**

Situación - paraje: **El Salobral**

Polígono/s n **39**

Estado de conservación **Bueno**

Anchura: **6**

Longitud total

**522**

Pavimento: **Tierra**

Plano



Inicio del camin



Cruces / Incidencia



Observaciones:

Final del Camino

Perfil longitudinal del camino

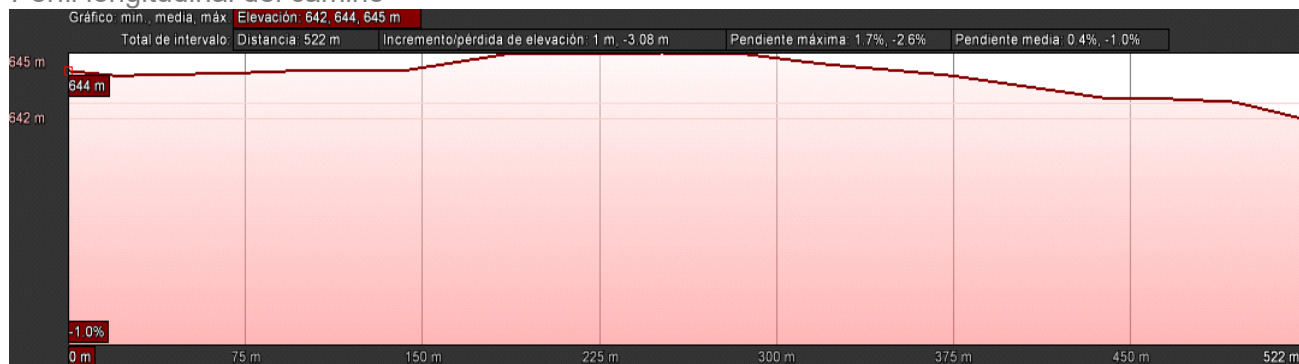

Refª Camin **01.1.2-03-012**

# Inventario de Caminos Rurales



Camino **carril del**

Nombre: **Frasco**

Categoría: **Tercera**

Antigüedad: **1888**

Situación - paraje: **Campo de las Nieves**

Polígono/s n **09-10**

Estado de conservación **Bueno**

Anchura: **6**

Longitud total **1.293**

Pavimento: **Tierra**

Plano



Inicio del camin



Cruces / Incidencia



Observaciones:

Final del Camino



Perfil longitudinal del camino

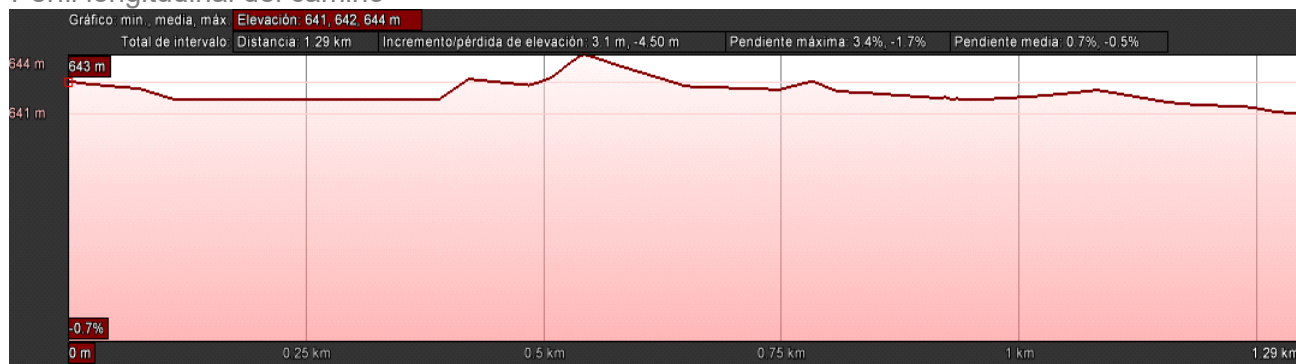

Refª Camin **01.1.2-03-013**

# Inventario de Caminos Rurales



Camino **carril de los** Nombre: **Guchillas**

Categoría: **Tercera**

Antigüedad: **1888**

Situación - paraje: **Campo de las Nieves**

Polígono/s n **06**

Estado de conservación **Bueno**

Anchura: **6**

Longitud total **462**

Pavimento: **Tierra**

Plano

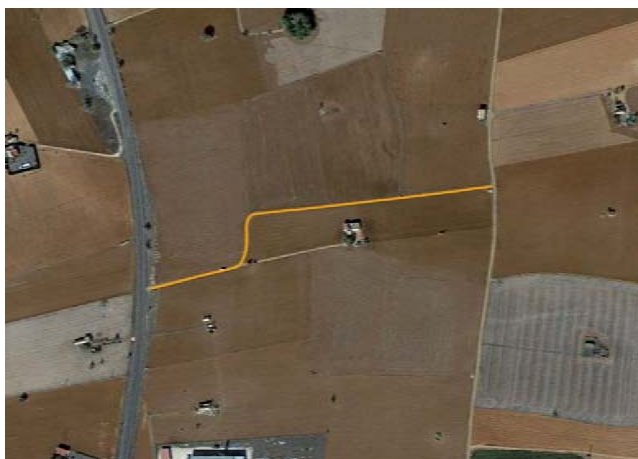

Inicio del camin



Cruces / Incidencia

Observaciones:

Final del Camino

Perfil longitudinal del camino



Refª Camin **01.1.2-03-014**

# Inventario de Caminos Rurales



Camino **carril de la**

Nombre: **Hoya de Silvano**

Categoría: **Tercera**

Antigüedad: **1888**

Situación - paraje: **El Monte - La Guadinilla**

Polígono/s n **18-19**

Estado de conservación **Bueno**

Anchura: **6**

Longitud total **785**

Pavimento: **Tierra**

Plano



Inicio del camin



Cruces / Incidencia



Observaciones:

Final del Camino



Perfil longitudinal del camino

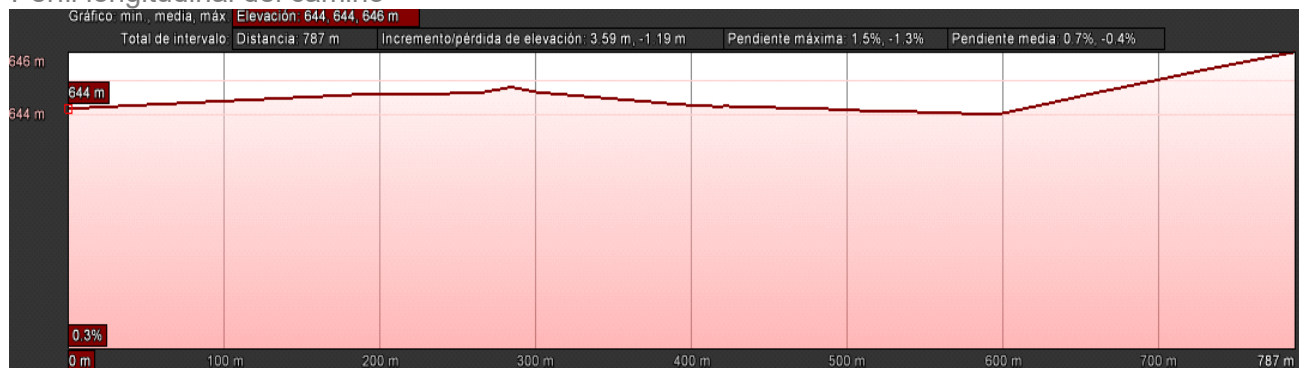



Refª Camin **01.1.2-03-015**

# Inventario de Caminos Rurales



Camino **carril de**

Nombre: **Linares**

Categoría: **Tercera**

Antigüedad: **1888**

Situación - paraje: **Los Cuetos**

Polígono/s n **14**

Estado de conservación **Bueno**

Anchura:

**6**

Longitud total

**957**

Pavimento: **Tierra**

Plano



Inicio del camin



Cruces / Incidencia



Observaciones:

Final del Camino



Perfil longitudinal del camino

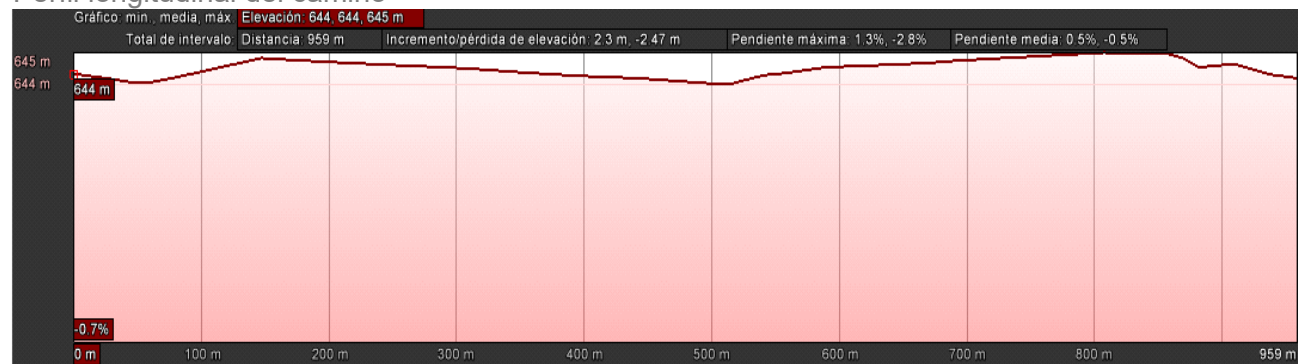

Refª Camin **01.1.2-03-016**

# Inventario de Caminos Rurales



Camino **carril de la** Nombre: **Majada**

Categoría: **Tercera**

Antigüedad: **1888**

Situación - paraje: **Campo de las Nieves**

Polígono/s n **07**

Estado de conservación **Bueno**

Anchura: **6**

Longitud total **1.003**

Pavimento: **Tierra**

Plano



Inicio del camin



Cruces / Incidencia

Observaciones:

Final del Camino

Perfil longitudinal del camino

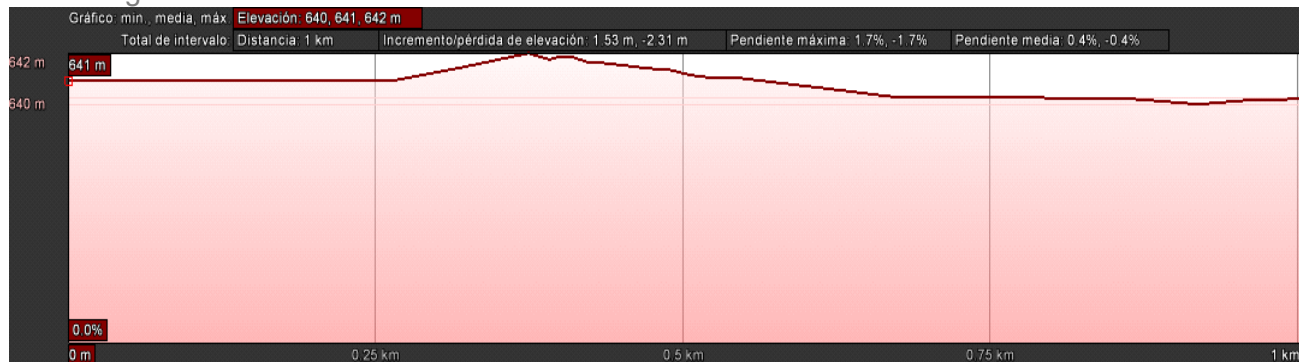

Refª Camin **01.1.2-03-017**

# Inventario de Caminos Rurales



Camino **carril de las** Nombre: **Minas de Zapata**

Categoría: **Tercera**

Antigüedad: **1888**

Situación - paraje: **Chozo de Barro**

Polígono/s n **49**

Estado de conservación **Bueno**

Anchura: **6**

Longitud total **897**

Pavimento: **Tierra**

Plano



Inicio del camin



Cruces / Incidencia



Observaciones:

Final del Camino



Perfil longitudinal del camino

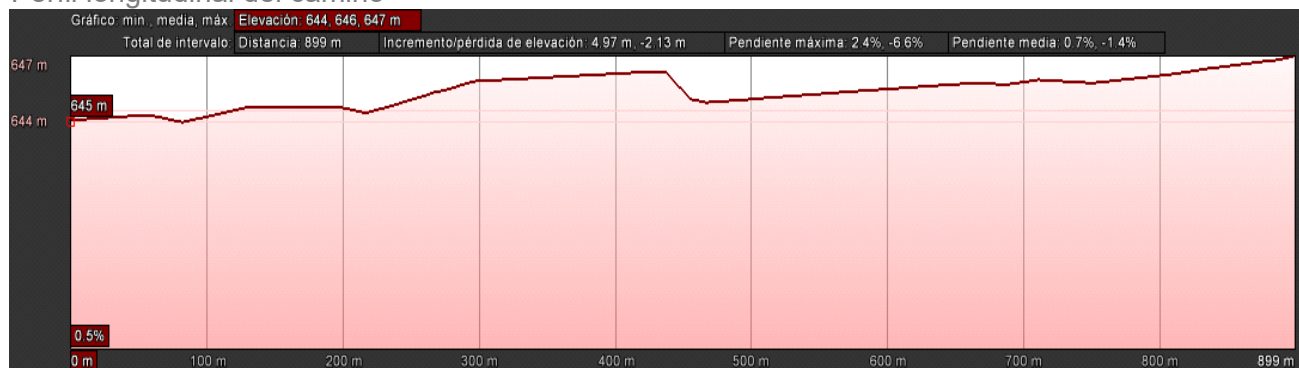

Refª Camin **01.1.2-03-018**

# Inventario de Caminos Rurales



Camino **carril del** Nombre: **Nene**

Categoría: **Tercera**

Antigüedad: **1888**

Situación - paraje: **Brocal del Palo**

Polígono/s n **23**

Estado de conservación **Regular**

Anchura: **6**

Longitud total

**806**

Pavimento: **Tierra**

Plano



Inicio del camin



Cruces / Incidencia



Observaciones:

**Lo cruza el arroyo cuetos**

Perfil longitudinal del camino



Final del Camino



Refª Camin **01.1.2-03-019**

# Inventario de Caminos Rurales



Camino **carril del**

Nombre: **Olivar del Valle**

Categoría: **Tercera**

Antigüedad: **1888**

Situación - paraje: **El Guijo - El Tesoro**

Polígono/s n **26**

Estado de conservación **Bueno**

Anchura: **6**

Longitud total **2.112**

Pavimento: **Tierra**

Plano



Inicio del camin



Cruces / Incidencia

Observaciones:

Final del Camino



Perfil longitudinal del camino



Refª Camin 01.1.2-03-020

# Inventario de Caminos Rurales



Camino carril del

Nombre: **Palo Dulce**

Categoría: **Tercera**

Antigüedad: **1888**

Situación - paraje: **Palo Dulce - Charco Claro**

Polígono/s n **02**

Estado de conservación **Bueno**

Anchura: **6**

Longitud total

**877**

Pavimento: **Tierra**

Plano



Inicio del camin



Cruces / Incidencia



Observaciones:

Final del Camino

Perfil longitudinal del camino



Refª Camin **01.1.2-03-021**

# Inventario de Caminos Rurales



Camino **carril del**

Nombre: **Palomar**

Categoría: **Tercera**

Antigüedad: **1888**

Situación - paraje: **Campo de las Nieves**

Polígono/s n **09**

Estado de conservación **Bueno**

Anchura: **6**

Longitud total **821**

Pavimento: **Tierra**

Plano

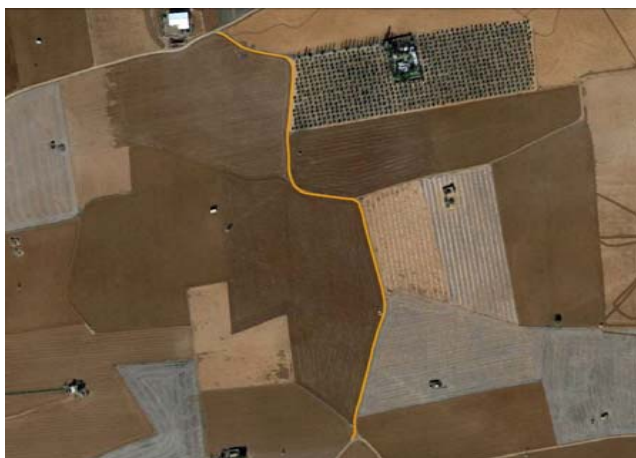

Inicio del camin



Cruces / Incidencia

Observaciones:

Final del Camino

Perfil longitudinal del camino

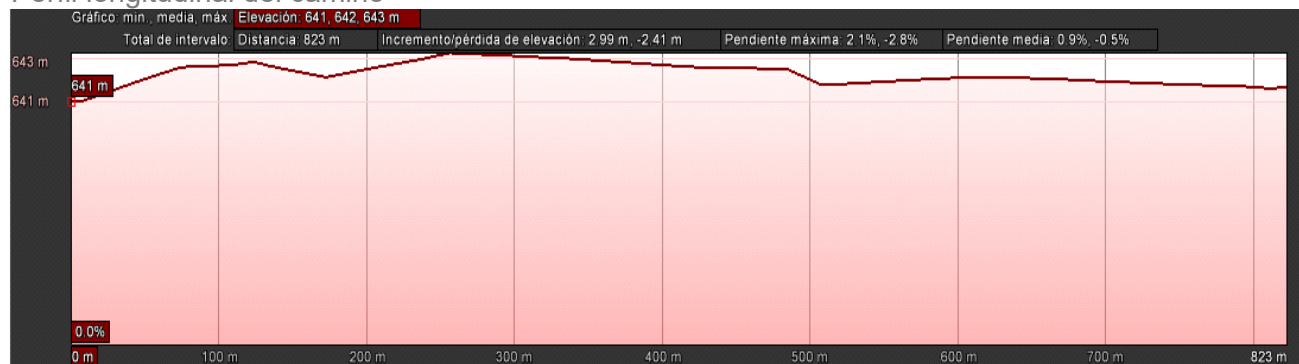

Refª Camin **01.1.2-03-022**

# Inventario de Caminos Rurales



Camino **carril de los** Nombre: **Panchos**

Categoría: **Tercera**

Antigüedad: **1888**

Situación - paraje: **El Salobral**

Polígono/s n **39**

Estado de conservación **Bueno**

Anchura: **6**

Longitud total

**355**

Pavimento: **Tierra**

Plano



Inicio del camin



Cruces / Incidencia



Observaciones:

**Comienza en la Via Verde, termina el polígono industrial "El Salobra**

Final del Camino

Perfil longitudinal del camino

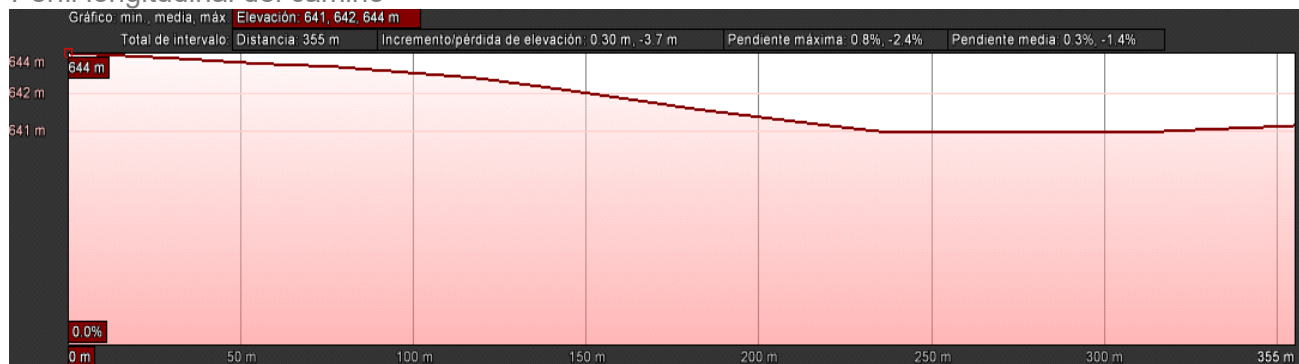



Refª Camin **01.1.2-03-023**

# Inventario de Caminos Rurales



Camino **carril de los** Nombre: **Parrales**

Categoría: **Tercera**

Antigüedad: **1888**

Situación - paraje: **Los Parrales**

Polígono/s n **15**

Estado de conservación **Bueno**

Anchura: **6**

Longitud total **2.086**

Pavimento: **Tierra**

Plano



Inicio del camin



Cruces / Incidencia



Observaciones:

Final del Camino

Perfil longitudinal del camino

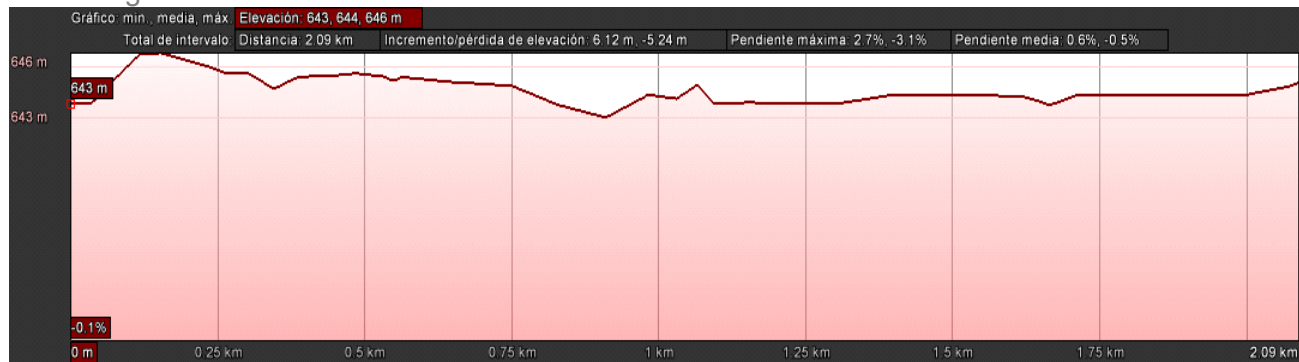

Refª Camin **01.1.2-03-024**

# Inventario de Caminos Rurales



Camino **carril del**

Nombre: **Surtidor**

Categoría: **Tercera**

Antigüedad: **1888**

Situación - paraje: **Campo de las Nieves**

Polígono/s n **03**

Estado de conservación **Bueno**

Anchura:

**6**

Longitud total

**606**

Pavimento: **Tierra**

Plano



Inicio del camin



Cruces / Incidencia



Observaciones:

Final del Camino

Perfil longitudinal del camino

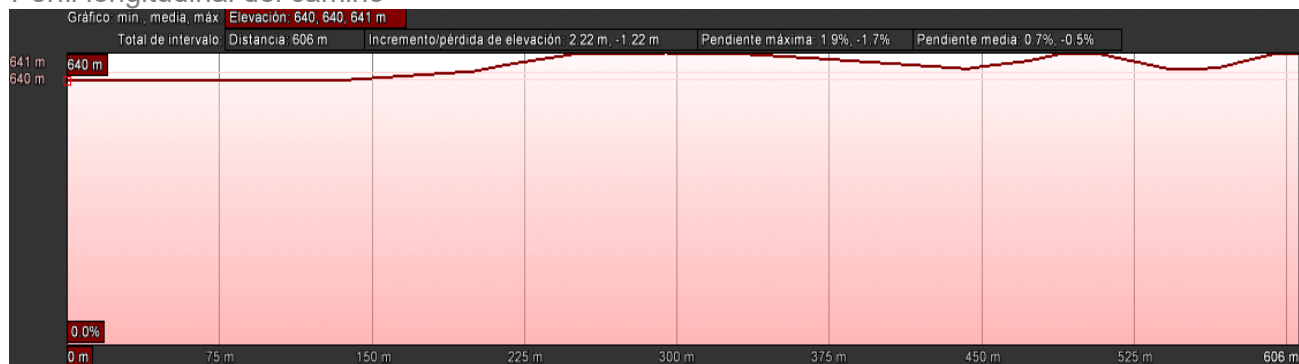

Refª Camin **01.1.2-03-025**

# Inventario de Caminos Rurales



Camino **carril del**

Nombre: **Tesorillo**

Categoría: **Tercera**

Antigüedad: **1888**

Situación - paraje: **Chozo de Barro**

Polígono/s n **19-20-24**

Estado de conservación **Bueno**

Anchura: **6**

Longitud total **1.711**

Pavimento: **Tierra**

Plano



Inicio del camin



Cruces / Incidencia



Observaciones:

Final del Camino

Perfil longitudinal del camino

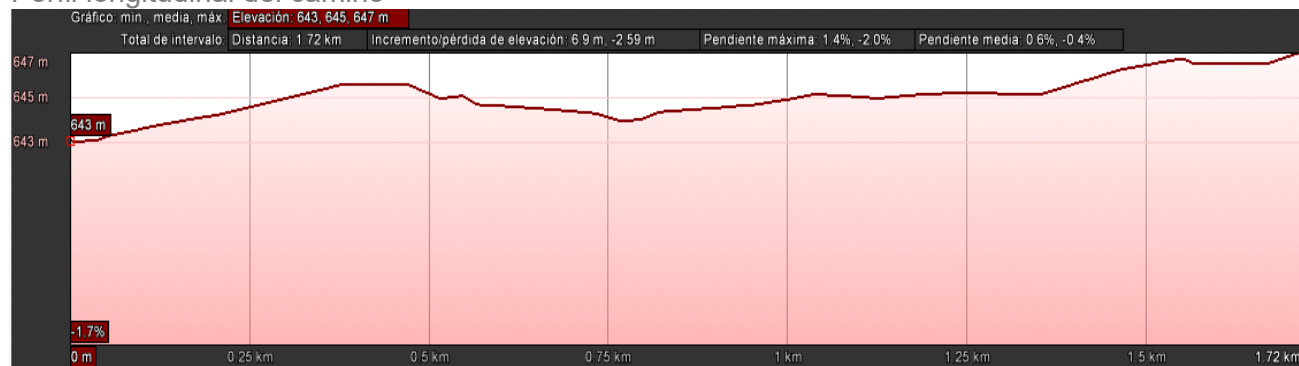

Refª Camin **01.1.2-03-026**

# Inventario de Caminos Rurales



Camino **carril del**

Nombre: **Transformador**

Categoría: **Tercera**

Antigüedad: **1888**

Situación - paraje: **Casa Prados - Campo de las Nieves**

Polígono/s n **08**

Estado de conservación **Bueno**

Anchura: **6**

Longitud total **1.160**

Pavimento: **Tierra**

Plano



Inicio del camin



Cruces / Incidencia

Observaciones:

Final del Camino

Perfil longitudinal del camino



Refª Camin **01.1.2-03-027**

# Inventario de Caminos Rurales



Camino **carril de las** Nombre: **Viñas del Campo**

Categoría: **Tercera**

Antigüedad: **1888**

Situación - paraje: **Viñas del Campo**

Polígono/s n **12**

Estado de conservación **Bueno**

Anchura: **6**

Longitud total **328**

Pavimento: **Tierra**

Plano



Inicio del camin



Cruces / Incidencia

Observaciones:

Final del Camino



Perfil longitudinal del camino



Refª Camin **01.1.2-03-028**

# Inventario de Caminos Rurales



Camino **carril**

Nombre: **Zarcos**

Categoría: **Tercera**

Antigüedad: **1888**

Situación - paraje: **La Serna**

Polígono/s n **38**

Estado de conservación **Regular**

Anchura: **6**

Longitud total **964**

Pavimento: **Tierra**

Plano



Inicio del camin



Cruces / Incidencia



Observaciones:

**Termina en la EFA (Escuela Familiar Agraria).**

Final del Camino



Perfil longitudinal del camino

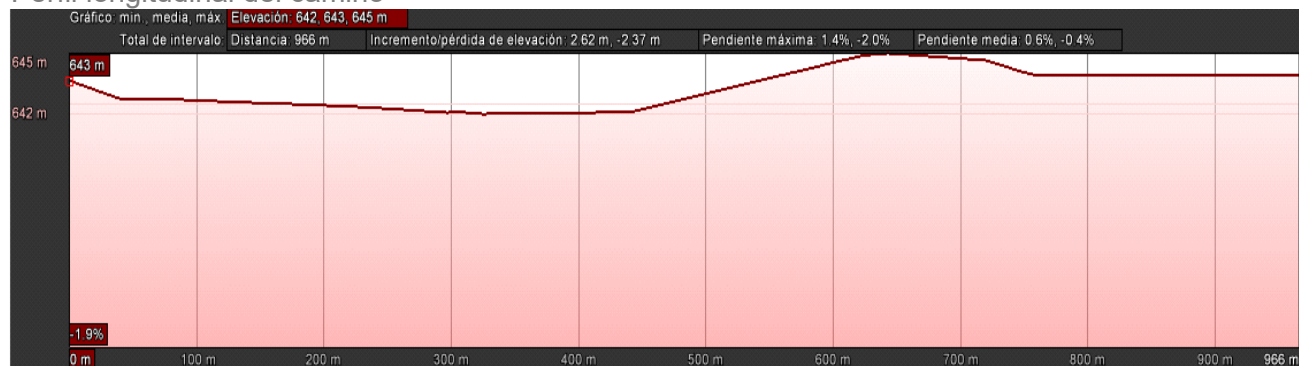

Refª Camin 01.1.2-03-029

# Inventario de Caminos Rurales



Camino carril del

Nombre: **Zorro**

Categoría: **Tercera**

Antigüedad: **1888**

Situación - paraje: **Campo de las Nieves**

Polígono/s n **08**

Estado de conservación **Bueno**

Anchura:

**6**

Longitud total

**1.565**

Pavimento: **Tierra**

Plano



Inicio del camin



Cruces / Incidencia



Observaciones:

Final del Camino



Perfil longitudinal del camino

